

# Parecer Técnico

## ANÁLISE

## EM VEÍCULO

## AUTOMOTOR

<b>Município:</b>	Bituruna/PR
<b>Solicitante:</b>	Herlayne Celina de Mattos
<b>Setor:</b>	Comissão de Proc. Admin. e Disciplinar
<b>PAD:</b>	nº 001/2025

## **I. PREÂMBULO:**

A Tecno Científica Perícias e Vistorias Ltda, CNPJ 33.746.394/0001-80, localizada à Av. Dr. Alexandre Rasgulaeff, 5630, Maringá/PR – Fone: (44) 99969.0222, através dos Peritos ao final identificados, atendendo à solicitação formulada pela **Exma. Sra. Presidente da Comissão de Proc. Admin. e Disciplinar do Mun. De Bituruna PR, de nº 001/2025 – Portaria 156/2025, Herlayne Celina de Mattos**, para análise e Parecer Técnico relacionado ao veículo descrito adiante, vem por meio deste e através dos Peritos designados ao final assinados, que após os necessários exames, ponderar, concluir e oferecer o presente

# **PARECER TÉCNICO DE ANÁLISE EM VEÍCULO AUTOMOTOR**

## **II. CURRÍCULO:**

### **Judiciais:**

- Acidente de Trânsito;
- Grafotécnica;
- Perito Assistente.

### **Perícias Cíveis e Consultorias Jurídicas:**

- Veículos Incendiados;
- Sistema de Freios de Veículos;
- Exercício de Velocidade / Tacógrafos (analógico / eletrônico / digital);
- Avaliação de imóveis;
- Contábil;
- Ambiental;
- Engenharia Civil;
- Cartográficas;
- Financeira;
- Grafotécnicas;
- Edificações;
- Tributárias;
- Acidente de Trânsito;
- Topográfica.

### **Veicular:**

- Perícia Cautelar;
- Análise de Avarias;
- Identificação Veicular;
- Pesquisas Veiculares;
- Classificação de Monta;
- Remarcação de Chassi e Motor;
- Tratamento / Recuperação de Chassi enferrujado.

### III. CREDENCIAMENTO JUDICIAL:



**TJPR | Cadastro de Auxiliares da Justiça**

Cadastro | Nomeações | Representações

Nome: Carlos Alberto Simeao

Início Ajuda Fechar

**Credenciais**

2 registro(s) encontrado(s), exibindo de 1 até 2

Data e hora do envio para validação	Credencial
15/05/2024 13:43	<span style="color: green;">✔</span> Perito [AJG] Grafotécnico e Documentoscópico / Grafotécnico
15/05/2024 13:43	<span style="color: green;">✔</span> Perito [AJG] Especialista / Técnico em Trânsito

Legenda das situações:  Em edição  Enviada para validação  Ativa  Inativada pelo auxiliar X Inativada (sanção disciplinar)  Vendida

[Cadastrar nova credencial](#)

### IV. DA EMPRESA CREDENCIADA DETRAN/PR:



**DETRAN PR**  
DEPARTAMENTO DE TRÂNSITO DO PARANÁ

**PARANÁ**  
GOVERNO DO ESTADO

**CERTIFICADO**

Certifico que a empresa prestadoras de serviços de gravação e regravacao da Numeração de Identificação Veicular – VIN abaixo, encontra-se regular e está apta a exercer suas atividades durante a validade deste documento, por ter atendido os requisitos da Portaria nº 859/2024-DP.

RAZÃO SOCIAL: <b>TECNO - CIENTIFICA PERICIAS E VISTORIAS LTDA</b>	CNPJ: <b>33.746.394/0001-80</b>
ENDEREÇO: <b>AVENIDA DOUTOR ALEXANDRE RASGULAEFF, 5630, JARDIM DOURADOS</b>	
MUNICÍPIO: <b>MARINGÁ</b>	CIRETRAN: <b>MARINGÁ</b>
PORTARIA: <b>087/2025-DP</b>	DIOE: <b>11839</b>
PEDIDO: <b>23.361.716-4</b>	Nº CERTIFICADO: <b>046/2025</b>
	DATA DIOE: <b>06/02/2025</b>
	VALIDADE: <b>06/02/2027</b>

Este certificado perde a validade a qualquer tempo, caso ocorra alguma alteração, seja contratual, física ou de ordem administrativa.

Curitiba, 11 de fevereiro de 2025.

*Marcel Cabral Costa*  
Marcel Cabral Costa  
Coordenador  
Coordenadoria de Gestão de Serviços

**Detran-PR | Coordenadoria de Gestão de Serviços**  
Av. Victor Ferreira do Amaral, 2940 – Curitiba/Paraná – CEP 82.800-900 | Tel. (41) 3361-1262

Inserido ao protocolo 23.361.716-4 por: **Pamella Garcia Rosa** em: 11/02/2025 09:32. A autenticidade deste documento pode ser validada no endereço: <https://www.eprotocolo.pr.gov.br/spiweb/validarDocumento> com o código: **c80ad1699378a2bfa2e0eb74d625210**.

## **V. METODOLOGIA:**

Para o exame do fato, foram empregados os seguintes métodos e ações:

- Exame direto do veículo, 304 dias após o incidente, da condição do mesmo resultante do evento em tela.
- Entrevista com o condutor;
- Entrevista com o mecânico;
- Análise da ocorrência do processo administrativo (proc. nº 001/2025, port.: 156/2025);
- Exame do local dos fatos, em busca de evidências relacionadas com o evento;
- Exame do percurso do veículo envolvido nos fatos, denominado “Linha Mário”;
- Levantamento de todos os dados constantes nos autos do processo administrativo;
- Exame do veículo e do trajeto (linha), com finalidade de responder aos quesitos;
- Elaboração do PARECER TÉCNICO.

## **VI. QUESITOS APRESENTADOS PELO SR MÁRIO AGOSTINHO ZAMBONI:**

1. Qual o estado atual de conservação geral do veículo?
2. Os sistemas de freios, direção e suspensão estão em condições adequadas de funcionamento?
3. O veículo atende às normas técnicas para transporte escolar?
4. O suposto problema na roda mencionada nos autos decorreu de falha mecânica ou conduta inadequada do condutor?
5. Qual a capacidade máxima de passageiros do veículo conforme documentação oficial?
6. Considerando as condições das estradas rurais, qual a velocidade máxima segura, recomendada?
7. Qual o tempo estimado para concluir a rota da linha em que o autor é responsável?
8. Que sejam verificados todos os tacógrafos do veículo e elaborado relatório com a velocidade média e eventuais excessos de velocidade.
9. Que sejam levantadas todas as fichas de manutenção do veículo e elaborado relatório detalhado.
10. Que o ilustre perito responda de forma objetiva, após análise dos itens anteriores, é possível que o veículo nas condições em que se encontram, possa ter trafegado no trajeto, acima da velocidade permitida?
11. Eventuais atrasos para conclusão da rota, podem ser atribuídos de forma objetiva, à desídia do motorista ou as condições do veículo e das estradas?

## **VII. DO VEÍCULO E HISTÓRICO:**

De acordo com os Autos do processo administrativo mencionado anteriormente, o presente trabalho envolve a análise do veículo, bem como responder os quesitos formulados relacionados com o estado de conservação, manutenção do veículo e a forma de condução do mesmo durante o percurso da “linha Mário”.

E que na data de 07/07/2025, (segundo informações do setor responsável, o fato teria ocorrido dois dias antes da denúncia efetuada pelo Sr. Lauro Bonk, registrada em ata no dia 09/07/2025) o veículo teria sofrido uma ocorrência com o conjunto de rodas traseiras esquerdo, que saiu durante o percurso, ocasionando danos na fixação, nas rodas e nos pneus.

Veículo – De placas ARP 9J16, da marca Mercedes Benz / Masc Gran Mini, do tipo Ônibus Escolar, da cor amarela, ano de fabricação 2009. Número do chassi: 9BM6882729B648781, número da carroçaria: BUSMC9BMN9A006334MASC, Motor nº 374977u0820563. Examinado no dia 07/05/2026 (304 dias

[www.periciacientifica.com](http://www.periciacientifica.com)

após a ocorrência envolvendo as rodas), no pátio da prefeitura de Bituruna – PR, à rua Mario de Lara Ribas, 44 – Bituruna PR.

Foi realizada também, uma inspeção técnica de segurança veicular, por um organismo licenciado e acreditado pelo Inmetro, para verificação das funcionalidades dos sistemas de freios, direção, suspensão e elétricos, que ocorreu na empresa União Inspeção Veicular Ltda, CNPJ 11.372.838/0001-22, que emitiu o CSV respectivo.

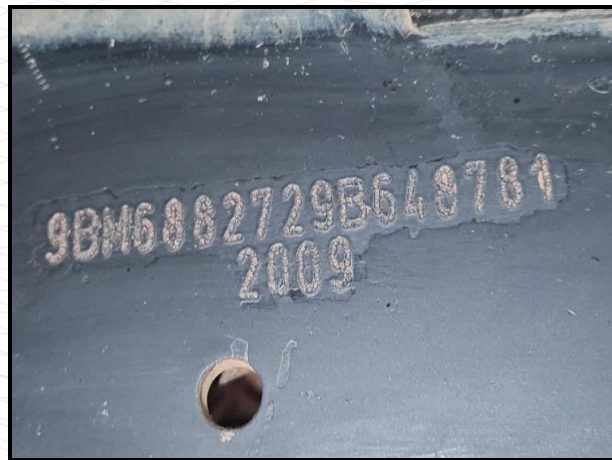

Fotografias 01 a 04: Detalhes de identificação do veículo examinado.



Fotografia 05: Vista do veículo durante a inspeção pela empresa União Insp. Veicular Ltda.

[www.periciacientifica.com](http://www.periciacientifica.com)



RELATÓRIO DE INSPEÇÃO (RI)		UNião Inspeção Veicular		ORGANISMO DE INSPEÇÃO ACREDITADO (OIA) UNIÃO INSPEÇÃO VEICULAR LTDA																													
01 - PROPRIETÁRIO DO VEÍCULO PREFEITURA MUNICIPAL DE BITURUNA		02 - CNPJ / CPF 81.648.859/0001-03		03 - OIA ACREDITADO SOB O Nº 0452 AV. EXPEDICIONÁRIO EDMUNDO ARRABAR, 3527, 42 3524-7205 CEP: 89400000 SANTA ROSA - PORTO UNIAO - SC 11.372.838/0001-22																													
CARACTERÍSTICAS ORIGINAIS DO VEÍCULO																																	
04 - ESPÉCIE / TIPO / CARROCARIA PASSAGEIRO / ONIBUS / NAO APLICAVEL		05 - MARCA / MODELO / VERSÃO M.BENZ/MASC GRANMINI O		06 - POT / CL 115 cv / 000 cc																													
07 - COR AMARELA		08 - COMBUSTIVEL Diesel		09 - LOTACAO 31 p																													
10 - TARA 5,26t		11 - CMT ND		12 - ANO FABRIMOD 2009 / 2009																													
13 - CMT ND		14 - ANO FABRIMOD 2009 / 2009		15 - NUMERO DO CHASSI 9BM6882729B648781																													
CARACTERÍSTICAS ATUAIS DO VEÍCULO																																	
16 - ESPÉCIE / TIPO / CARROCARIA PASSAGEIRO/ONIBUS/NAO APLICAVEL		17 - MARCA / MODELO / VERSÃO M.BENZ/MASC GRANMINI O		18 - POT / CL 115cv /000cc																													
19 - COR AMARELA		20 - COMBUSTIVEL Diesel		21 - LOTACAO 31 p																													
22 - CAP DE CARGA 2,44 t		23 - TARA 5,26t		24 - CMT 7,70 t																													
25 - ANO FABRIMOD 2009/2009		26 - NUMERO DO CHASSI 9BM6882729B648781		27 - ESCOPO DE INSPEÇÃO ONIBUS LAUDO SEGURANCA																													
28 - Nº DO COMPROVANTE 22451		29 - Nº DO CHASSI 9BM6882729B648781																															
Modificações: ND ND																																	
31 - OBSERVAÇÕES																																	
<p><b>INSPEÇÃO: LAUDO SEGURANCA</b></p> <p>O sistema de freios deste veículo foi inspecionado considerando sua massa em ordem de marcha.</p> <p>VEICULO INSPECIONADO DE ACORDO COM AS NORMAS DE TRÁNSITO VIGENTES PARA VEICULOS RODOVIÁRIOS AUTOMOTORES NBR 14040, ALEM DE VERIFICAÇÃO DA PARTE ESTRUTURAL DO VEICULO, PNEUS LONGARINAS, CARROCARIA, SISTEMA DE SUSPENSÃO, ILUMINAÇÃO, ITENS DE SEGURANCA E FREIOS. RESULTADO VEICULO APROVADO</p>			<p><b>DADOS DA LINHA DE INSPEÇÃO</b></p> <table border="1"> <tr> <td>1º Eixo</td> <td>2º Eixo</td> <td colspan="2"></td> </tr> <tr> <td>Alinhamento (mm/m):</td> <td>0,10</td> <td colspan="2">NA</td> </tr> <tr> <td>Efic. de Freios Estac. (%):</td> <td>30,61</td> <td>Efic. Total de Freios Serv.</td> <td>71,17</td> </tr> <tr> <td>1º Eixo</td> <td>2º Eixo</td> <td>3º Eixo</td> <td>4º Eixo</td> </tr> <tr> <td>Desequil. da Suspensão (%):</td> <td>NA</td> <td>NA</td> <td>NA</td> </tr> <tr> <td>Desequil. de Freios (%):</td> <td>6,04</td> <td>1,71</td> <td>NA</td> </tr> <tr> <td>Média da Opacidade:</td> <td>NA</td> <td>Mediana do Ruído:</td> <td>NA</td> </tr> </table>			1º Eixo	2º Eixo			Alinhamento (mm/m):	0,10	NA		Efic. de Freios Estac. (%):	30,61	Efic. Total de Freios Serv.	71,17	1º Eixo	2º Eixo	3º Eixo	4º Eixo	Desequil. da Suspensão (%):	NA	NA	NA	Desequil. de Freios (%):	6,04	1,71	NA	Média da Opacidade:	NA	Mediana do Ruído:	NA
1º Eixo	2º Eixo																																
Alinhamento (mm/m):	0,10	NA																															
Efic. de Freios Estac. (%):	30,61	Efic. Total de Freios Serv.	71,17																														
1º Eixo	2º Eixo	3º Eixo	4º Eixo																														
Desequil. da Suspensão (%):	NA	NA	NA																														
Desequil. de Freios (%):	6,04	1,71	NA																														
Média da Opacidade:	NA	Mediana do Ruído:	NA																														
32 - FOTO TRASEIRA		33 - FOTO																															
34 - ASSINATURA / CREA DO RESP TÉCNICO Carlos Alberto Kazak - Ribeiro - 115886-0		35 - ASSINATURA / CPT DO INSPECTOR Renan Dobralski - 1584737		36 - DATA DA 1ª INSPEÇÃO 06/05/2026																													
				37 - DATA DA INSPEÇÃO / APROVAÇÃO 06/05/2026																													
				38 - DATA EMISSÃO 07/05/2026																													
ESTE CERTIFICADO COMPROVA A REALIZAÇÃO DA INSPEÇÃO VEICULAR, MAS NÃO SERVE PARA FINS DE REGULARIZAÇÃO DE DOCUMENTAÇÃO DO VEÍCULO JUNTO AO ÓRGÃO DE TRÁNSITO.																																	
3 - DECALQUE DO CHASSI																																	
9BM6882729B648781 2009																																	
1 - REV00																																	

Imagem 01: Detalhe do CSV da empresa União Inspeção Veicular Ltda.

## VIII. DO EXAME DO VEÍCULO:

Além da inspeção de segurança veicular realizada no veículo envolvido, foram realizados exames, pelos peritos da empresa Tecno Científica, com finalidade de identificar quaisquer divergências, vício ou problema mecânico, possivelmente existentes no mesmo.

Foi examinado no dia 07/05/2026, conforme mencionado anteriormente, com início às 10:00h, identificando o que segue:

Trata-se de um veículo específico para transporte de escolares do Município de Bituruna PR, já identificado acima, com capacidade de 31 lugares e equipado com sistemas de segurança exigidos pela legislação atual.

O transporte escolar público no estado do Paraná é gerido pela Secretaria da Educação (SEED-PR) e FUNDEPAR, cujo manual (Manual para Gestão do Transporte Público do Paraná) estabelece diretrizes para operação segura e eficiente, definindo regras de segurança, responsabilidades de agentes públicos e privados. Esse transporte é regulamentado pela Lei nº 11.721/1997 e Resolução nº 777/2013 – SEED.

Os sistemas de segurança para o tráfego (direção, freios e elétricos) quando dos exames, encontravam-se atuantes e articulados, com pleno funcionamento, testados pelo perito no local.

O veículo encontrava-se equipado com os seguintes itens, com operação funcional operante e constatada pelo perito:

### **a- Retrovisores – externos e internos.**



Fotografias 06 e 07: Detalhes dos retrovisores externos, dianteiro direito e lateral esquerda, respectivamente.

**b- Extintor de incêndio:**

Específico para esse tipo de transporte, com lacre e dentro dos padrões exigidos.



Fotografia 08: Detalhe do extintor de incêndio.

**c- Câmera externa traseira:**

Equipamento instalado e operando a contento, com monitor visível e operante;



Fotografia 09: Detalhe do monitor da câmera traseira.

**d- Saídas de emergência:**

Foram constatadas 8 saídas de emergência nas laterais direita e esquerda (4 de cada lado), do tipo janelas com alavanca de acionamento. E uma no teto (alçapão no teto). Todas com operação normal e a contento.

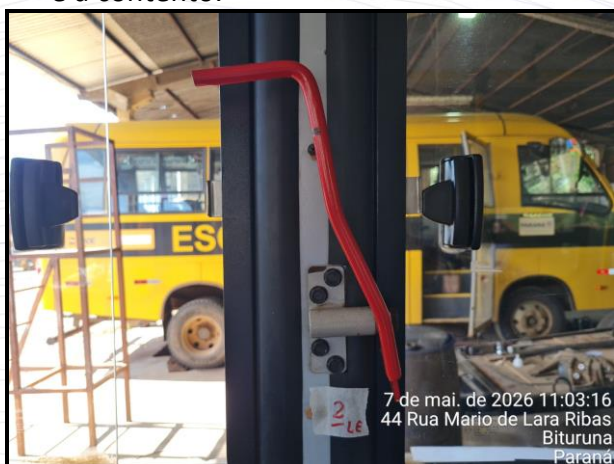

Fotografias 10 e 11: Detalhes de duas saídas de emergência laterais, como exemplos.

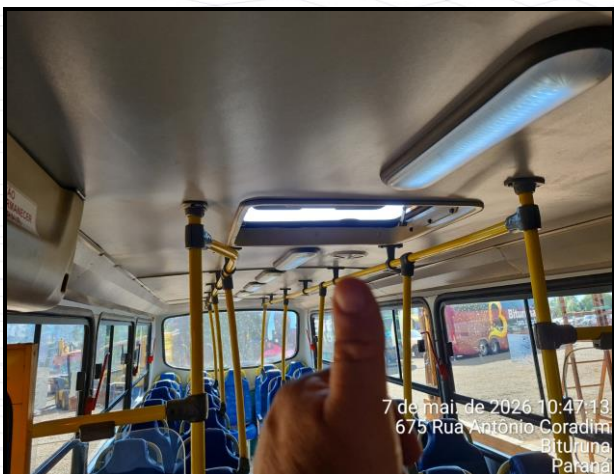

Fotografias 12 e 13: Detalhes do alçapão no teto.

**e- Tacógrafo:**

Equipamento do tipo de disco de papel, analógico, sem armazenamento digital, instalado no painel de instrumentos do veículo, da marca Siemens VDO, modelo 1318.02, com data de fabricação 10/02/2009, com funcionamento normal.



Fotografias. 14 a 17: Detalhes do tacógrafo instalado no veículo.



Fotografias 18 e 19: Detalhes dos selos externo, do Inmetro, no tacógrafo, que se encontrava rompido e do interno (de aferição) que se encontrava intacto, respectivamente.

 <b>MINISTÉRIO DO DESENVOLVIMENTO, INDÚSTRIA, COMÉRCIO E SERVIÇOS</b> <b>INSTITUTO NACIONAL DE METROLOGIA, QUALIDADE E TECNOLOGIA - INMETRO</b>							
<b>CERTIFICADO: 0012790061</b>					Executor 294		
Instrumento CRONOTACÓGRAFO		Marca SIEMENS VDO AUTOMOTIVE LTDA			Modelo 1318.02	Número de Série 00031501	
Veículo M.BENZ, MODELO: MASC GRANMINI O		Ano 2009	Pneu 235/75	Aro 17.5	RENAVAM 00158895495	CHASSI 9BM6882729B648781	Placa ARPGJ16
Dados Complementares Marcas de Selagem: K040921090 G095156439 G095156441 G095156454 G095156467 Constante K: 12643 Redutor: - Este certificado é válido até a data informada somente se mantidas as características aqui autodeclaradas.					Código do Serviço 237		
					Número do Documento de Arrecadação (GRU de Ensaio) 29410411500930796X		
					Número do Protocolo 518020160555600720		
NOME DO POSTO DE SELAGEM COMÉRCIO DE BATERIAS VARNIER LTDA		NOME DO POSTO PAC COMÉRCIO DE BATERIAS VARNIER LTDA			Data		
					Emitido em 30/03/2026 com validade até 25/02/2028		

Fotografias 20: Detalhe do certificado de inspeção do tacógrafo, com validade até 25/02/2028

**f- Porta de acesso:**

o veículo possuía uma única porta de acesso localizada na parte anterior da lateral direita, do tipo bipartida e articulada, com funcionamento hidráulico e com acionamento por meio de botão localizado no painel de instrumentos do veículo.



Fotografias 21 a 23: Detalhes da porta e do botão de acionamento, respectivamente.

**g- Balaústres:**

São colunas metálicas específicas para segurança dos passageiros ao caminharem por dentro da carroçaria. No momento do exame foram constatadas pequenas folgas nas conexões dos mesmos, provocadas por afrouxamento nos parafusos de fixação.

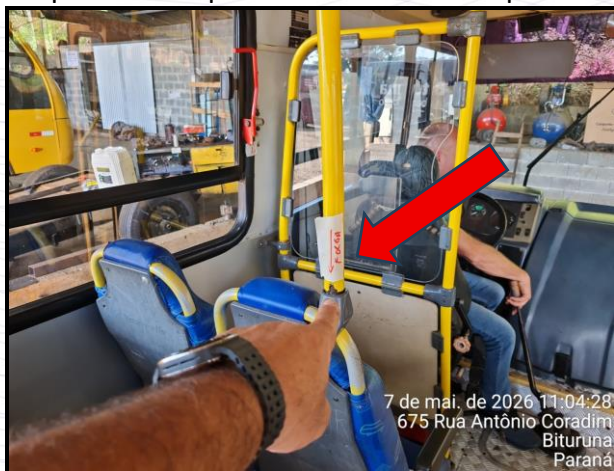

Fotografias 24 a 27: Detalhes dos balaústres que apresentavam pequenas folgas de fixação.

**h- Cintos de segurança:**

Foram examinados os cintos de segurança do condutor e dos passageiros do veículo em questão, verificando que se encontravam com operação normal.



Fotografia 28: Detalhe dos bancos de passageiros e dos cintos de segurança.

**i- Piso interno:**

Composto por chapas metálicas que no momento dos exames, encontrava-se limpo, sem bordas ou degraus no compartimento de passageiros, exceto, a escada de acesso.

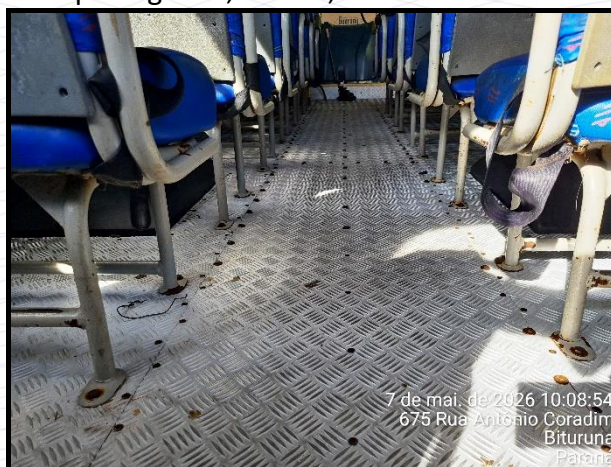

Fotografia 29: Detalhe do piso.

**j- Pneus:**

No veículo examinado, constatou-se que os seus pneus traseiros estavam em bom estado de conservação, eram reformados e os pneus dianteiros, também em bom estado de conservação e SEM recapagem. Assim como o pneu reserva (estepe).



Fotografias 30 a 33: Detalhes dos pneus traseiros, dianteiros, direitos e esquerdos, respectivamente.

[www.periciacientifica.com](http://www.periciacientifica.com)

**k- Parafusos de rodas:**

Todas as rodas do veículo, encontravam-se com todos os parafusos instalados e fixados com as respectivas porcas, de forma correta, quando dos exames.



Fotografias 34 e 35: Detalhes de parafusos de duas rodas, como exemplo.



Fotografia 36: Detalhe do pneu reserva (estepe).

Obs.: Os pneus dos veículos são marcados/numerados pela prefeitura, com numeração gravada em baixo relevo na lateral dos mesmos, com finalidade de controle interno.

**I- Ocorrência envolvendo as rodas/pneu: 07/07/2025:**

Esse conjunto de rodas se soltou do veículo em movimento fato relatado em 07/07/2025.

Conforme documentação constante dos autos e registros internos da Prefeitura Municipal de Bituruna, verifica-se que, em 06/05/2025, foi realizado o registro da montagem de um pneu recapado na posição traseira interna esquerda do veículo Mercedes-Benz/Mascarello Granmini, placas ARP-9J16, ocasião em que o componente recebeu a identificação interna 2084, conforme o Relatório de Posições de Pneus elaborado na mesma data.

Durante a perícia física realizada em 07/05/2026, ou seja, aproximadamente 366 dias após o registro da montagem e 304 dias após a ocorrência envolvendo o conjunto de rodas, foi constatada a presença da identificação física "2084" no pneu examinado, permitindo sua correlação com o controle patrimonial/documental mantido pela Prefeitura.

Posteriormente, em 24/06/2026, foi realizada entrevista por videoconferência com o mecânico Volnei, que, segundo seu relato, a roda apresentada durante a perícia física já não integrava mais o veículo na configuração existente à época da ocorrência, pois, em momento posterior ao evento, passou a ser utilizada como estepe. Ainda de acordo com o entrevistado, durante procedimento de calibração ocorreu ruptura da banda de rodagem do pneu, atribuída ao fato de o conjunto ter permanecido em utilização com pressão insuficiente, associada à existência de danos nas bordas do aro, circunstâncias que motivaram a substituição do conjunto por outro novo.

Os danos observados posteriormente no aro e no pneu não podem ser relacionados à ocorrência objeto da presente análise, uma vez que, segundo o relato prestado, decorreram de fatos supervenientes, ocorridos após o evento investigado, quando o conjunto já era utilizado na condição de estepe.

Assim, não foram identificados elementos técnicos que permitam estabelecer nexos causal entre os danos posteriormente existentes na roda e a ocorrência envolvendo o conjunto de rodas, tais avarias se relacionam como eventos distintos e cronologicamente posteriores.



Fotografia 37: Detalhe da gravação do controle interno da administração.

**RELATÓRIO POSIÇÕES PNEUS**

Novos:  Rodizio:  Recapados:  Kilometragem: 242 948

Data: 06/05/2025 Marca: \_\_\_\_\_ Modelo: 235195119.5 Placa: ARP9J16

Traseiro Externo Esquerdo: 3023		Dianteiro Esquerdo:
Traseiro Interno Esquerdo: 2084		
Traseiro Interno Direito:		
Traseiro Externo Direito:		Dianteiro Direito:

Imagem 02: Detalhe do controle interno da administração.





Fotografias 38 a 41: Detalhes/vistas da roda interna do conjunto traseiro esquerdo.

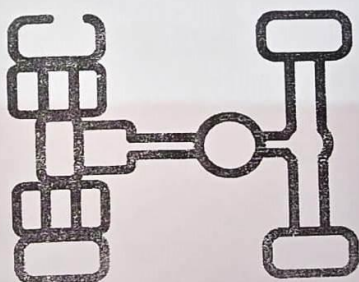
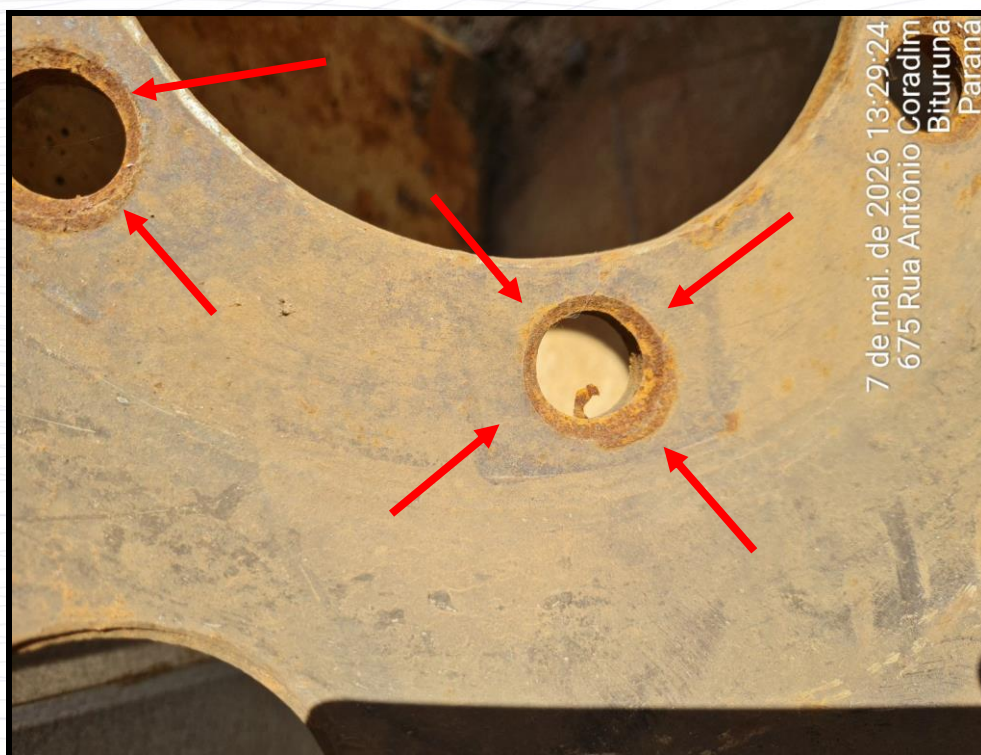

Fotografia 43: Detalhe ampliado de furos da roda examinada.

Não foram identificadas marcas de cisalhamento nas furações da roda examinada, porém, identificou-se marcas de desgastes acentuados nas bordas das mesmas furações da mencionada roda, que indicam possível falhas de colocação de parafusos ou mau uso dos mesmos. Mas, não foram apresentadas ao perito, peças relacionadas ao fato, além da roda mostrada acima.

## **IX. DA “LINHA” - PERCURSO REALIZADO PELO VEÍCULO:**

O veículo examinado é utilizado, usualmente, para transporte de estudantes da rede pública de ensino da cidade de Bituruna PR, entre as regiões de residências dos alunos e a Escola Municipal Santo Antônio.

No dia 07/05/2026, foi realizada uma viagem com finalidade de mensurar o tempo, dificuldades e particularidades nesse percurso, com o veículo sem os estudantes, mas com o Perito Carlos Alberto Simeão e as seguintes pessoas: Sra. Elda da Rosa Pereira, CPF 042.298.589-90, a Sra. Herlaine Celina de Mattos, CPF 919.221.297-49, o Sr. Mario Agostinho Zamboni, CPF 778.745.449-00 e o Sr. Cleiton Laake, CPF 089.011.599-02, que foi o motorista que conduziu o veículo durante o exame.

O trajeto realizado com objetivo de verificar o tipo de estrada, qualidade, etc e a forma com que o veículo se comporta na mesma, iniciou-se às 14:00h do dia 07/05/2026, com o hodômetro marcando 245080,7km.

Durante o percurso de ida (saindo da Escola Municipal Santo Antônio) até a última parada para desembarque de alunos, foram contabilizadas 27 paradas, com um total de 34,8km percorridos, ou seja, o percurso total soma 64,6km. No retorno, o hodômetro registrava a marca de 245115,50 km.

Adiante, encontra-se uma tabela com todos os pontos de paradas, com os horários e distâncias registradas entre cada uma com os intervalos de tempo, considerando uma viagem sem intercorrências.

Durante a realização do trajeto acompanhado e analisado tecnicamente, foi possível constatar que o ônibus escolar Mercedes-Benz, placa ARP-9J16, trafegou predominantemente em estradas rurais não pavimentadas, compostas por leito de cascalho, ausência parcial de sinalização viária e diversos trechos de elevada complexidade operacional.

As vias percorridas apresentam características típicas de operação severa, incluindo:

- Curvas acentuadas;
- Aclives e declives constantes;
- Pista estreita em diversos pontos;
- Trechos onde a passagem simultânea de dois veículos torna-se dificultada ou inviável;
- Presença de erosões laterais e irregularidades no leito carroçável;
- Regiões montanhosas com necessidade constante de utilização de freio motor.

Durante o acompanhamento operacional foi verificada situação real de frenagem emergencial, ocasião em que surgiu veículo em sentido contrário durante trecho em curva, sendo necessário acionamento efetivo do sistema de freios para prevenção de colisão. O sistema respondeu adequadamente, demonstrando compatibilidade funcional com as condições de segurança exigidas para a operação.

Conforme constatado durante o percurso, o veículo apresentou funcionamento compatível com a finalidade proposta, respondendo adequadamente às solicitações mecânicas impostas pelas condições severas da via, demonstrando boas condições gerais de funcionamento e manutenção.

Observou-se ainda que a condução do veículo exige elevado nível de habilidade, atenção e responsabilidade por parte do motorista, considerando:

- A complexidade do trajeto;
- Os riscos operacionais constantes;
- Leito carroçável das vias, estreito;
- A presença frequente de veículos lentos e pesados.

Foram identificados durante o percurso diversos fatores capazes de impactar diretamente o tempo operacional e a dinâmica do transporte escolar, dentre eles:

- Tratores e equipamentos agrícolas trafegando em baixa velocidade;
- Caminhões de carga realizando manobras;
- Veículos quebrados obstruindo parcialmente a passagem;
- Necessidade de parada e espera em trechos estreitos;
- Embarque e desembarque demorados de alunos;
- Interrupções operacionais inerentes ao trajeto rural.

As evidências fotográficas e audiovisuais obtidas durante a vistoria demonstram compatibilidade entre:

- O percurso efetivamente realizado;
- As condições severas das vias;
- O desgaste operacional do veículo;
- A necessidade de condução cautelosa e técnica por parte do motorista;
- O tempo total gasto na execução da rota escolar.



Imagem 03: Detalhe do percurso.



Fotografias de 44 a 49: Algumas imagens da via e do veículo.

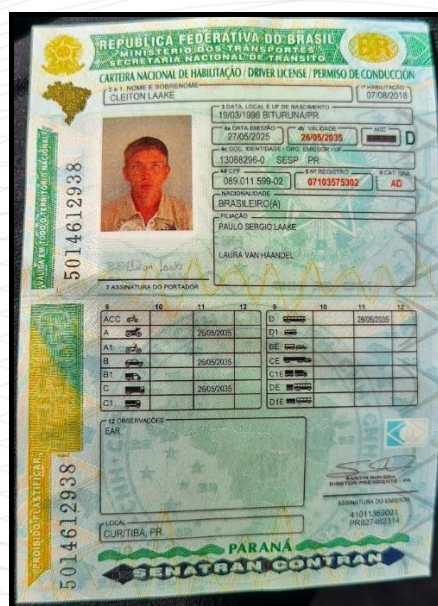

Fotografias 50 a 53: Detalhes do ponto de partida, km inicial e do motorista e sua CNH, respectivamente.



Fotografias 54 e 55: Vistas dos ocupantes: Sras Elda e Herlaine, Sr. Mario Agostinho e o Perito Carlos, respectivamente.

[www.periciacientifica.com](http://www.periciacientifica.com)

PARECER TÉCNICO – EXAME DE VEÍCULO E PERCURSO				
DATA DA REALIZAÇÃO: 07/05/2026				
TRAJETO PERCORRIDO PELO ÔNIBUS				
PONTO SE SAÍDA:	KM	HORARIO	INTERVALO ENTRE AS PARADAS hh:mm	DISTANCIA ENTRE PARADA km
KM INICIAL	245080,7	14:00		
PARADA 1	245081,9	14:05	00:05	1,2
PARADA 2	245082,2	14:07	00:02	0,3
PARADA 3	245087,9	14:17	00:10	5,7
PARADA 4	245089,5	14:20	00:03	1,6
PARADA 5	245091,8	14:25	00:05	2,3
PARADA 6	245092,3	14:30	00:05	0,5
PARADA 7	245094	14:31	00:01	1,7
PARADA 8	245094,2	14:32	00:01	0,2
PARADA 9	245094,5	14:33	00:01	0,3
PARADA 10	245094,9	14:34	00:01	0,4
PARADA 11	245095,8	14:35	00:01	0,9
PARADA 12	245095,9	14:36	00:01	0,1
PARADA 13	245096,3	14:37	00:01	0,4
PARADA 14	245097,4	14:38	00:01	1,1
PARADA 15	245099,3	14:40	00:02	1,9
PARADA 16	245103,2	14:45	00:05	3,9
PARADA 17	245103,9	14:47	00:02	0,7
PARADA 18	245104,4	14:50	00:03	0,5
PARADA 19	245105,5	14:52	00:02	1,1
PARADA 20	245106,6	14:54	00:02	1,1
PARADA 21	245108,5	14:57	00:03	1,9
PARADA 22	245109,1	14:58	00:01	0,6
PARADA 23	245110,7	15:00	00:02	1,6
PARADA 24	245111,9	15:03	00:03	1,2
PARADA 25	245112,1	15:05	00:02	0,2
PARADA 26	245112,5	15:07	00:02	0,4
PARADA 27	245115,5	15:20	00:13	3
TEMPO PERCURSO DA ESCOLA ATÉ ÚLTIMA PARADA			01:20	
IDA E VOLTA			02:40	
NUMERO DE PARADAS			27	
PERCURSO EM KM IDA			34,8	
PERCURSO TOTAL EM KM			69,6	
VELOCIDADE MÉDIA			26,1 KM/H	

Tabela 1: Informações do trajeto.

## X. HISTÓRICO DE MANUTENÇÕES:

De acordo com o apresentado nos Autos, por meio de cotações de peças e serviços, bem como de notas fiscais e/ou recibos de serviços relacionados, comprovando que o veículo examinado, passou por manutenções corretivas e preventivas.

Dos documentos encontrados nos autos e os encaminhados (cópias) pela Prefeitura de Bituruna, foi possível identificar 158 empenhos para compra de peças/manutenções do ônibus questionado, que envolviam desde contratação de seguros, mão de obra e peças.

**O relatório detalhado dos empenhos, encontra-se em anexo a esse parecer.**

## XI. CONSIDERAÇÕES:

De acordo com os fatos identificados e demonstrados anteriormente, considerando o que segue:

- a) O veículo em questão é utilizado para transporte de escolares no Município de Bituruna PR, e trafega por estradas vicinais/rurais, sem pavimentação asfáltica.
- b) As vias que compõem a “linha do ônibus” apresentam-se com muitas curvas, trechos estreitos, leito carroçável irregular, pedregulhos, etc.
- c) Quando o presente exame, a mesma rota feita diariamente pelo veículo foi realizada com o perito e representantes da prefeitura, além do motorista questionado, porém, o veículo foi conduzido pelo Sr. Cleiton Laake, com objetivo de mensurar o tempo gasto no percurso, incluindo as paradas para entrada e saída de estudantes.
- d) Verificou-se o histórico de manutenções corretivas e preventivas realizadas no veículo em questão desde o dia 26/01/2017 até o dia 11/12/2025.
- e) Verificou-se que uma das rodas envolvidas nos fatos (roda externa do conjunto) apresentava marcas nos orifícios de fixação, com marcas/desgastes relacionados com folga ou colocação inadequada das porcas dos parafusos.
- f) Observou-se, também, os danos causados no pneu que se encontrava instalado na roda mencionada no item anterior, **não** está relacionado ao fato ocorrido.
- g) Para o presente exame, o veículo foi submetido à uma inspeção técnica, feita por um organismo de inspeção ligado ao Inmetro, com objetivo de verificar todos os seus sistemas de segurança para o tráfego. O certificado CSV foi emitido sem apontamentos/ressalvas, atestando a capacidade de tráfego do veículo.
- h) Durante o percurso de teste com o veículo, constatou-se que em vários locais, a via não permitia a passagem de dois veículos simultâneos (via estreita), a presença de buracos e irregularidades no leito carroçável, além da presença de cascalho no mesmo.

## **XII. RESPOSTAS AOS QUESITOS:**

1. Qual o estado atual de conservação geral do veículo?

**R.** Quando dos exames, o veículo encontrava-se com estado geral de conservação, considerado bom ou regular. E ainda, com o certificado de segurança veicular, emitido pelo organismo especializado.

2. Os sistemas de freios, direção e suspensão estão em condições adequadas de funcionamento?

**R.** Quando dos exames, os seus sistemas de segurança para o tráfego (direção, freios e elétricos) encontravam-se atuantes e articulados, com funcionamento normal.

3. O veículo atende às normas técnicas para transporte escolar?

**R.** De acordo com a Legislação Atual, o veículo examinado encontrava-se dentro dos parâmetros estabelecidos pelo órgão de trânsito e legislação atual:

### **Condução de Escolares (Artigos 136 a 139 do CTB)**

O Capítulo XIII do CTB estabelece exigências específicas para veículos destinados à condução coletiva de escolares:

- **Artigo 136 (Requisitos do Veículo):** Exige autorização emitida pelo órgão executivo de trânsito do Estado (DETRAN) e determina:
  - Registro como veículo de passageiros.
  - Inspeção semestral para verificação dos equipamentos obrigatórios e de segurança.
  - Pintura de faixa horizontal amarela (40 cm de largura) à meia altura, em toda a extensão das partes laterais e traseira, com o dístico ESCOLAR em preto (cores invertidas se o veículo já for amarelo).
  - Equipamento registrador instantâneo inalterável de velocidade e tempo (tacógrafo).
  - Lanternas de luz branca, fosca ou amarela na extremidade superior dianteira, e vermelhas na traseira.
  - Cintos de segurança em número igual à lotação do veículo.
- **Artigo 138 (Requisitos do Condutor):** O motorista deve:
  - Ter idade superior a 21 anos.
  - Ser habilitado na categoria D ou E.
  - Não ter cometido nenhuma infração grave ou gravíssima, ou ser reincidente em infrações médias nos últimos 12 meses.
  - Ser aprovado em curso especializado de transporte de escolares.
  - Apresentar certidão negativa de antecedentes criminais.

4. O suposto problema na roda mencionada nos autos decorreu de falha mecânica ou conduta inadequada do condutor?

**R. Resposta:** Com base nos vestígios materiais constatados, na inspeção física do veículo e na reprodução do itinerário percorrido pelo ônibus escolar, não foram identificadas evidências técnicas que permitam atribuir o evento à conduta inadequada do condutor. Os desgastes acentuados observados na roda são compatíveis com afrouxamento progressivo do sistema de fixação, enquanto as condições reais de operação caracterizadas por vias não pavimentadas, intensas vibrações, elevado nível de ruído proveniente do motor, freio-motor, suspensão, carroceria e impactos da pista irregular, associadas à necessidade de o motorista manter

*atenção permanente à condução segura e aos passageiros, não permitiam a percepção, em tempo hábil, da perda gradual de fixação da roda, inexistindo elementos técnicos que vinculem o desprendimento à sua conduta.*

5. Qual a capacidade máxima de passageiros do veículo conforme documentação oficial?

**R.** 32 passageiros.

6. Considerando as condições das estradas rurais, qual a velocidade máxima segura, recomendada?

**R.** A Velocidade máxima é de **60 km/h**. Conforme o Código de Trânsito Brasileiro (CTB), essa é a regra geral para qualquer veículo transitando em estradas (vias rurais sem pavimentação), inclusive os de transporte escolar.

7. Qual o tempo estimado para concluir a rota da linha em que o autor é responsável?

**R.** Em Teste prático realizado com o ônibus em questão, foram realizadas todas as paradas durante o trajeto, porém de forma otimizada, uma vez que não tinham os alunos/passageiros entrando ou subindo, de fato no veículo. Foram feitas paradas de aproximadamente dois minutos cada uma. Com isso, o percurso teve o tempo total (ida e volta) de duas horas e quarenta minutos, em um percurso de 69,6 km, com velocidade média de 26,1 km/h.

8. Que sejam verificados todos os tacógrafos do veículo e elaborado relatório com a velocidade média e eventuais excessos de velocidade.

**R.** Não foram apresentados aos peritos, os discos de tacógrafo, relativos às viagens anteriores do veículo, incluindo a viagem relacionada ao fato da roda.

9. Que sejam levantadas todas as fichas de manutenção do veículo e elaborado relatório detalhado.

**R.** Reportam-se os Peritos ao que foi consignado no corpo do parecer. Cópia do relatório solicitado, encontra-se em anexo a esse.

10. Que o ilustre perito responda de forma objetiva, após análise dos itens anteriores, é possível que o veículo nas condições em que se encontram, possa ter trafegado no trajeto, acima da velocidade permitida?

**R.** A Possibilidade de tráfego acima da velocidade máxima permitida é sempre possível de ocorrer, porém no trajeto realizado pelo ônibus em questão, trafegar acima de 60km/h seria bastante difícil devido às condições da via.

11. Eventuais atrasos para conclusão da rota, podem ser atribuídos de forma objetiva, à desídia do motorista ou as condições do veículo e das estradas?

**R.** Atrasos durante o percurso podem ocorrer devido às condições da via: existem locais que é necessário parar para efetuar cruzamento com outros veículos que trafegam em sentido contrário, leito carroçável com buracos, presença de cascalho solto, curvas acentuadas e em trechos estreitos, demora no embarque/desembarque de passageiros, etc.

### **XIII. CONCLUSÃO:**

Do que se pode observar, do exame do veículo, do percurso realizado a título de verificação “in loco” do trajeto (“linha”), das condições das vias por onde o veículo trafega durante o transporte dos estudantes, da quantidade de paradas que é obrigado a fazer, permitem aos peritos concluir que: o veículo quando dos exames, encontrava-se em bom estado de conservação, considerando a “sua idade”, o incidente com a roda traseira esquerda possa ter ocorrido devido à somatória de instalação fragilizada e condição inadequada da via (presença de buracos e irregularidades).

Este Parecer Técnico vai impresso nos aversos de 83 folhas incluindo o anexo, sendo as primeiras rubricadas e a última devidamente assinada pelos Peritos designados pela Tecno Científica, vai ilustrado por 55 fotografias digitalizadas, 3 imagens e 2 tabelas, todas impressas no mesmo papel, devidamente legendadas.

Maringá, 25 junho de 2026.

---

Carlos Alberto Simeão  
Perito Judicial – CAJU/TJPR  
CPF 185.629.548-61

---

Eng. Marco Antonio Monteiro. ‘.  
Perito Criminal Oficial Cl. Especial  
CPF 016.296.238-06

## ANEXO – TABELA DE MANUTENÇÃO DO VEÍCULO

ITEM	EMPENHO	PROCESSO	DATA	VALOR EMPENHO	DETALHE PEÇA/SERVIÇO	CREDOR/CONTRATO	CNPJ
1	311	0/0	26/01/2017	1.227,00	<p>Especificação: Prestação de serviço de manutenção elétrica de aferição de tacógrafo destinado aos ônibus placa AQS-5213, AQS 5216, ARP-9916. Serviço emergencial para aprovação na inspeção veicular do transporte escolar no órgão do DETRAN de União da Vitória Ciretran, em conformidade com a meta da LDO nº09. (Compra Direta Nº 82/2017)</p>	COMERCIO DE BATERIAS VARNIER EIRELI	
2	617	0/0	08/02/2017	474,00	<p>Especificação: Referente a aquisição de peças destinadas a manutenção dos ônibus, MERCEDES BENZ LO 812, ano 2009, placas ARP-9916, veículo da frota do Transporte Escolar. Aquisição emergencial para realizar inspeção veicular do transporte escolar no órgão do DETRAN de União da Vitória Ciretran, em conformidade com a meta da LDO nº09. (Compra Direta Nº 174/2017)</p>	CENTER SUL MECANICA E AUTOPECAS LTDA	
3	701	0/0	08/02/2017	200,00	<p>Especificação: Referente a aquisição de faixas refletivas destinadas a manutenção dos veículos da frota do Transporte placas AQS-5213 ,BWD-2037, AUH-6359, EVC-7109, BEN-2679, ARP-9916, ARN-6639, AJX-3248, AQS-5211, AUJ-5899 necessitando da melhoria para realizar inspeção veicular do transporte escolar no órgão do DETRAN de União da Vitória Ciretran, em conformidade com a meta da LDO nº09. (Compra Direta Nº 203/2017)</p>	SABRINA ALVES CARDOSO CALDAS	

4	767	0/0	09/02/2017	62,52	<p>Especificação: Referente ao pagamento de taxa visita domiciliar de inspeção de veículo da frota do transporte escolar , micro-ônibus Mercedes Benz, ano 2009, placas ARP-9916, a serem realizadas no parque de maquinas municipal de nosso município, em conformidade com a meta da LDO n°09 (Compra Direta N° 234/2017)</p>	DETRAN
5	934	0/0	17/02/2017	5.642,34	<p>Especificação: REFERENTE LICENCIAMENTO DOS VEICULOS PLACAS ARP-8950,EVC 7109,ATK 0498 , ABH-6307,AJX-3248,BWD-2037,AUH-6359,ARP-9916,AQS-5214,AQS 5211, AUJ 5899, ARP 9913,AQS-5213,AUH 6367,ACT 4554,AIC 0431,AQS 5216,BEN 2679,ARN 6639,AXN 8441,AXE 9148,E AXN 8438.DA SECRETARIA DE EDUCAÇÃO</p>	DETRAN
6	994	0/0	20/02/2017	49,95	<p>Especificação: Referente ao pagamento de taxa de inspeção veicular da frota do transporte escolar, micro-ônibus M.Benz/Masc Granmini, ano 2009, placas ARP-9916, realizada pelo Departamento de Trânsito DETRAN/PR no parque de maquinas de nosso municipio , em conformidade com a meta da LDO n°09 SOLICITAÇÃO 787/2017 (Compra Direta N° 311/2017)</p>	DETRAN
7	3104	23/2017	08/05/2017	20.425,00	<p>Especificação: Contratação de empresa para serviços de seguro de frota de ônibus -Referente a renovação de seguro dos veiculos placas AUJ-5899, ARP-9913, AQS-5214, AQS-5211, AQS-5213, AQS-5216, ARP-9916, BEN-2679, AXE-9148, EVC-7109, AJX-3248, ACT-4554, BWD-2037, AXN-8438, AXN-</p>	GENTE SEGURADORA SA

					8441, AUH-6367, ARN-6639, ARP-8950 e AUH-6359, estes que efetivam o transporte escolar em nosso município, sendo realizado a contratação para maior segurança aos que utilizam diariamente, em conformidade com a meta da LDO nº09 (Licitação Nº : 12/2017-PE)	
8	3514	0/0	19/05/2017	80,00	<p>Especificação: Prestação de serviços destinados a manutenção do ônibus placa ARP-9916, veículo da frota própria do transporte escolar. Serviço emergencial evitando maiores transtornos no andamento do serviço de transporte. Conforme meta LDO 9. SOLICITAÇÃO 2679/2017 (Compra Direta Nº 1138/2017)</p>	MARCIA RUBBO
9	3515	0/0	19/05/2017	317,00	<p>Especificação: Aquisição de peças destinadas a manutenção do ônibus placas ARP-9916. Veículo do transporte escolar, aquisição emergencial para não paralisar o bom andamento do transporte. Conforme meta LDO 2. SOLICITAÇÃO 2678/2017 (Compra Direta Nº 1139/2017)</p>	MARCIA RUBBO
10	4198	0/0	14/06/2017	250,38	<p>Especificação: Aquisição de peças destinadas a manutenção do ônibus placas ARP-9916, veículo da frota própria do transporte escolar. Aquisição emergencial evitando maiores transtornos no andamento do serviço de transporte. Conforme meta LDO 9. SOLICITAÇÃO 2957/2017 (Compra Direta Nº 1313/2017)</p>	JOSE DE ALMEIDA E SOUZA BATERIAS

11	4199	0/0	14/06/2017	50,00	<p>Especificação: Prestação de serviços destinado a manutenção do ônibus placa ARP-9916 , veículo da frota própria do transporte escolar. Serviço emergencial evitando maiores transtornos no andamento do serviço de transporte. Conforme meta LDO 9. SOLICITAÇÃO 2961/2017 (Compra Direta Nº 1314/2017)</p>	JOSE DE ALMEIDA E SOUZA BATERIAS
12	5327	0/0	06/07/2017	250,00	<p>Especificação: Aquisição de vidro lateral destinado a manutenção do ônibus placa ARP-9916 , ano 2009, MERCEDES BENZ. Aquisição emergencial para não atrapalhar o bom andamento do transporte escolar. Única empresa da região a disponibilizar o produto com as especificações necessárias no momento solicitado. Conforme meta LDO 9. solicitação 4217/2017 (Compra Direta Nº 1687/2017)</p>	AUTO VIDROS E ACESS. 2 ESTADOS LTDA
13	6078	0/0	02/08/2017	812,76	<p>Especificação: Referente ao pagamento de taxas de visita domiciliar inspeção de veículo da frota do transporte escolar , dos ônibus placas, ARP-9913, AXN-8438, AUH-6367, ARN-6639, AXN-8441, AUH-6359, AUJ-5899, AQS-5211, AQS-5216, AXE-9148, ARP-9916, BBK-2362, AQS-5214 a serem realizadas no parque de maquinas municipal de nosso município, em conformidade com a meta da LDO nº09 SOLICITAÇÃO 4847/2017 (Compra Direta Nº 1933/2017)</p>	DETRAN

14	6877	0/0	01/09/2017	599,40	<p>Especificação: Referente ao pagamento de taxas de autorização de circulação de veículo da frota do transporte escolar, dos ônibus placas, ARP-9913, AXN-8438, AUH-6367, ARN-6639, AXN-8441, AUH-6359, AUJ-5899, AQS-5211, AQS-5216, AXE-9148, ARP-9916, BBK-2362, AQS-5214. Em conformidade com a meta da LDO n°09.</p> <p>SOLICITAÇÃO 5438/2017 (Compra Direta Nº 2163/2017)</p>	DETRAN
15	7953	0/0	10/10/2017	229,00	<p>Especificação: Aquisição de peça destinada a manutenção do ônibus placa ARP-9916, veículo de frota própria do transporte escolar. Peça adquirida de forma emergencial evitando maiores transtornos no andamento do serviço do transporte. Sendo está a única empresa que possuía a peça no momento solicitado. Conforme meta LDO 09. SOLICITAÇÃO 4790/2017 (Compra Direta Nº 2516/2017)</p>	MARCIA RUBBO
16	1750	0/0	08/03/2018	1.286,74	<p>Especificação: Referente ao pagamento de taxas de visita domiciliar inspeção de veículo da frota do transporte escolar, dos ônibus placas, ARP-9913, AXN-8438, AUH-6367, ARN-6639, AXN-8441, AUH-6359, AUJ-5899, AQS-5211, AQS-5216, AXE-9148, ARP-9916, AXJ-3248, AQS-5214 a serem realizadas no parque de máquinas municipal, em conformidade com a meta da LDO n°26. Solicitação 1410/2018. (Compra Direta Nº 831/2018)</p>	DETRAN

17	1837	0/0	12/03/2018	1.096,00	<p>Especificação: Prestação de serviço de Estofaria destinada a manutenção do ônibus placa ARP-9916 , sendo necessária a manutenção para realizar Inspeção semestral veicular do transporte escolar. Único disponível para a realização do serviço no momento solicitado. Em conformidade com meta LDO 26. solicitação 1254/2018 (Compra Direta Nº 862/2018)</p>	RAQUEL DE FATIMA JOWORSKI PERIZOLO
18	2887	0/0	17/04/2018	835,51	<p>Especificação: Referente ao pagamento de taxas de visita domiciliar inspeção de veículo da frota do transporte escolar , dos ônibus placas, ARP-9913, AXN-8438, AUH-6367, ARN-6639, AXN-8441, AUH-6359, AUJ-5899, AQS-5211, AQS-5216, AXE-9148, ARP-9916, AJX-3248, AQS-5214 em conformidade com a meta da LDO n°26 SOLICITAÇÃO 2242/2018 (Compra Direta Nº 1177/2018)</p>	DETRAN
19	3449	23/2017	08/05/2018	21.293,84	<p>Especificação: Contratação de empresa para serviços de seguro de frota de ônibus. - Referente a renovação de seguro dos veículos placas AUJ-5899, ARP-9913, AQS-5214, AQS-5211, AQS-5213, AQS-5216, ARP-9916, BEN-2679, AXE-9148, EVC-7109, AJX-3248, ACT-4554, BWD-2037, AXN-8438, AXN-8441, AUH-6367, ARN-6639, ARP-8950, BBK-2362 e AUH-6359, estes que efetivam o transporte escolar em nosso município, sendo realizado a contratação para maior segurança aos que utilizam diariamente, em conformidade com a meta da LDO n° 26. (Licitação Nº : 12/2017-PE)</p>	GENTE SEGURADORA SA

20	4394	0/0	08/06/2018	100,00	<p>Especificação: Prestação de serviço destinado a manutenção do ônibus placa ARP-9916 veículo da frota própria do Transporte Escolar. Conforme meta LDO 26. SOLICITAÇÃO 2992/2018 (Compra Direta Nº 1628/2018)</p>	JOSE LOURES 28622073904
21	5476	0/0	19/07/2018	330,00	<p>Especificação: Aquisição de peças destinadas a manutenção do ônibus MERCEDES BENZ placa ARP-9916 ano 2009. Conforme meta LDO 26. Segue as cotações em anexo. Solicitação 3956/2018. (Compra Direta Nº 2023/2018)</p>	SABRINA ALVES CARDOSO CALDAS
22	6852	0/0	06/09/2018	6.920,00	<p>Especificação: Aquisição de câmeras de ré, sendo que este equipamento passou a ser item obrigatório, e esta previsto na resolução 504/2014 do Conselho Nacional de Trânsito. Equipamentos destinados aos veículos placas AQS-5211, AQS-5214, AQS-5216, BWD-2037, AXE-9148, AUH-6359, AUH-6367, EVC-7109, BEN-2679, ARP-9916, ARP-9913, ARN-6639, AJX-3248, AUJ-5899, AXN-8438, AXN-844. Veículo da frota própria do transporte escolar. Em conformidade com a meta LDO 26. Segue as cotações em anexo. (Compra Direta Nº 2390/2018)</p>	AILSON ROBSON GOMES DOS SANTOS
23	8518	0/0	09/11/2018	835,51	<p>Especificação: Referente ao pagamento de taxas de visita domiciliar inspeção de veículo da frota do transporte escolar, dos ônibus placas, ARP-9913, AXN-8438, AUH-6367, ARN-6639, AXN-8441, AUH-6359, AUJ-5899, AQS-5211, AQS-5216, AXE-9148, ARP-9916, BBK-2362, AQS-5214 em conformidade com a meta da LDO nº26 SOLICITAÇÃO 6099/2018 (Compra Direta Nº 2854/2018)</p>	DETRAN

24	8642	0/0	20/11/2018	180,00	<p>Especificação: Prestação de serviço de Estofaria destinada a manutenção do ônibus placa ARP-9916, sendo necessária a manutenção para realizar Inspeção semestral veicular do transporte escolar. Único disponível para a realização do serviço no momento solicitado. Em conformidade com meta LDO 26. solicitação 6161/2018 (Compra Direta Nº 2902/2018)</p>	RAQUEL DE FATIMA JOWORSKI PERIZZOLO
25	8768	0/0	22/11/2018	667,55	<p>Especificação: Referente ao pagamento de taxas de autorização de circulação para veículo escolar, dos ônibus placas, ARP-9913, AXN-8438, AUH-6367, ARN-6639, AXN-8441, AUH-6359, AUJ-5899, AQS-5211, AQS-5216, AXE-9148, ARP-9916, BBK-2362, AQS-5214, veículos da frota própria do transporte escolar, em conformidade com a meta da LDO nº26 solicitação 6298/2018 (Compra Direta Nº 2936/2018)</p>	DETRAN
26	195	5/2018	17/01/2019	1.198,04	<p>Especificação: Registro de Preço para prestação de serviço de reformas (recauchutagem e vulcanização) de pneus -Referente a prestação de serviço de recauchutagem de pneus destinadas 01 ao ôni bu placas AQS-5214, e 04 ao veículo placa ARP-9916 veículos da frota da Secretária Municipal de Educação, necessitaram realizar este reparo dando maior estabilidade e segurança aos veiculos e garantindo o deslocamento seguro aos alunos transportados, em conformidade com a meta da LDO nº 26. (Licitação Nº : 4/2018-PR)</p>	F. VACHILESKI & CIA LTDA

27	706	0/0	31/01/2019	290,00	<p>Especificação: Aquisição de peças destinadas a manutenção do ônibus, MERCEDES BENZ, MAS GRANMINI, placa ARP-9916, ANO 2009, veículo de frota própria do transporte escolar, Conforme meta LDO . SOLICITAÇÃO 71/2019 (Compra Direta Nº 209/2019)</p>	ZEILA DE ABREU CAMANA
28	1232	0/0	21/02/2019	468,83	<p>Especificação: Prestação de serviço de manutenção elétrica de tacógrafo destinado ao ônibus placa ARP-9916. Serviço realizado em empresa autorizada. Em conformidade com a meta da LDO n°22. (Compra Direta Nº 378/2019)</p>	COMERCIO DE BATERIAS VARNIER EIRELI
29	1637	7/2018	08/03/2019	2.632,00	<p>Especificação: Registro de Preço de Pneu, Camara e Protetores - Solicitação de pneus, destinados aos veículos da frota do transporte escolar, sendo 04 pneus para o ônibus placas ARP-9916, compra efetivada para substituições imediata de acordo com a meta LDO n°22. (Licitação Nº : 6/2018-PE)</p>	RK2 PNEUS LTDA
30	1788	0/0	13/03/2019	680,00	<p>Especificação: Aquisição de discos de tacógrafos destinados ao ônibus placas AUH 6359, AXN-8438, AXN-8431, ARP-9916, ARP-9913 . Esse veículo atende o transporte escolar do município. Conforme meta LDO 22. SOLICITAÇÃO 976/2019 (Compra Direta Nº 16402/2019)</p>	AILSON ROBSON GOMES DOS SANTOS
31	1922	0/0	20/03/2019	125,00	<p>Especificação: Aquisição de peça destinada a manutenção do ônibus placa ARP-9916, aquisição emergencial para não prejudicar o transporte escolar, único fornecedor a disponibilizar o produto no momento solicitado. Veículo da frota própria do Transporte Escolar. Conforme (Compra Direta Nº 16475/2019)</p>	MARCIA RUBBO

32	2489	0/0	04/04/2019	268,00	<p>Especificação: Aquisição de peças destinadas a manutenção, do ônibus placa ARP-9916 . Veículo da frota do Transporte Escolar, anexo cotação realizada via telefone. Em conformidade com a meta da LDO nº22. - SOLICITAÇÃO Nº1613/2019. (Compra Direta Nº 16594/2019)</p>	MARCIA RUBBO
33	3374	0/0	06/05/2019	2.226,53	<p>Especificação: REFERENTE RECOLHIMENTO DE LICENCIAMENTO E SEGURO OBRIGATORIO DOS VEICULOS PLACAS AJX-3248,EVC-7109,AQS-5211,BCX-8132,ATK-0498,BBS-3556,BCF-0976,ACT-4554,ARP-9916,BWD-2037,AUJ-5899,AXE-9148,AQS-5214,ARN-6639,AUH-6359,BBK-2362,AXN-8438,ARP-9913,AXN-8441,AUH-6367,AQS-5216.</p>	DETRAN
34	3510	23/2017	08/05/2019	20.728,68	<p>Especificação: Contratação de empresa para serviços de seguro de frota de ônibus -Referente a contratação de seguro para os veículos placas: AUJ-5899, ARP-9913, AQS-5214,AQS-5211, AQS-5216, ARP-9916, BEN-2679, AXE-9148, EVC-7109, AJX-3248, BWD-2037, AXN-8438, AXN-8441, AUH-6367, ARN-6639, BBK-2362, AUH-6359 e BCX-8132, estes efetivam o transporte escolar em nosso município, sendo realizado a contratação para maior segurança aos que utilizam diariamente, em conformidade com a meta da LDO nº 22. Referente ao ADITIVO 002/2019, do PROCESSO nº 23/2017. (Licitação Nº : 12/2017-PE)</p>	GENTE SEGURADORA SA

35	3675	0/0	16/05/2019	290,00	<p>Especificação: Aquisição de vidro lateral destinado a manutenção do ônibus placa ARP-9916, ano 2009, MERCEDES BENZ, MASC GRANMINI. Veículo da frota própria do transporte escolar. Aquisição emergencial . Segue em anexo cotações, sendo feito com o segundo colocado, pois o primeiro não possui produto dentro das medidas necessárias. Conforme meta LDO 22. SOLICITAÇÃO Nº 2418/2019 (Compra Direta Nº 17032/2019)</p>	MARQUINHOS AUTO VIDROS LTDA
36	4594	0/0	13/06/2019	1.069,92	<p>Especificação: Referente ao pagamento de taxas de visita domiciliar inspeção de veículo da frota do transporte escolar , dos ônibus placas, ARP-9913, AXN-8438, AUH-6367, ARN-6639, AXN-8441, AUH-6359, AUJ-5899, AQS-5211, AQS-5216, AXE-9148, ARP-9916, BBK-2362, AQS-5214, BCX-8132, AJX-3248, BWD-2037 em conformidade com a meta da LDO nº26 SOLICITAÇÃO Nº 3394/2019 (Compra Direta Nº 17333/2019)</p>	DETRAN
37	4668	0/0	18/06/2019	920,00	<p>Especificação: Aquisição de peças destinadas a manutenção, do ônibus placa ARP-9916, ano 2009, MERCEDES BENZ, MASC GRANMINI O. Veículo da frota do Transporte Escolar. Segue em anexo cotações. Em conformidade com a meta da LDO nº 22. SOLICITAÇÃO Nº 3256/2019 (Compra Direta Nº 17370/2019)</p>	MARCIA RUBBO
38	4942	0/0	26/06/2019	1.064,00	<p>Especificação: Aquisição de peças destinadas a manutenção do ônibus placa ARP-9916, veículo de frota própria do transporte escolar. Cotação realizada por telefone. Conforme meta LDO 22.</p>	MARCIA RUBBO

					SOLICITAÇÃO Nº 3627/2019 (Compra Direta Nº 17466/2019)	
39	5231	3/2019	01/07/2019	350,03	Especificação: Prestação de serviços de solda e de torno mecânico, conforme meta LDO 119 - Prestação de serviço de solda de para choque e manutenção da escada e porta do ônibus placa ARP-9916 Veículo da frota própria do transporte escolar. Conforme meta LDO 22. (Licitação Nº : 1/2019-PR)	CAROLINE CHAVES CASTILHO 10010835989
40	5300	0/0	04/07/2019	854,88	Especificação: Referente ao pagamento de taxas de autorização para os veículos da frota própria do transporte escolar do município de Bituruna, para que os mesmos possam realizar o transporte dos alunos dentro das especificações exigidas. Sendo os veículos das referidas placas: ARP-9913, AXN-8438, AUH-6367, ARN-6639, AXN-8441, AUH-6359, AUJ-5899, AQS-5211, AQS-5216, AXE-9148, ARP-9916, BBK-2362, AQS-5214, BCX-8132, AJX-3248, BWD-2037 em conformidade com a meta da LDO nº22. SOLICITAÇÃO Nº 3829/2019 (Compra Direta Nº 17584/2019)	DETRAN
41	6294	0/0	07/08/2019	840,00	Especificação: Aquisição de espelho frontal, sendo este uma exigência do DETRAN no momento da inspeção veicular da frota do transporte escolar, dos ônibus placas, ARP-9913, AXN-8438, AUH-6367, ARN-6639, AXN-8441, AUH-6359, AUJ-5899, AQS-5211, AQS-5216, AXE-9148, ARP-9916, AQS-5214, AJX-3248, BWD-2037 em conformidade com a meta da LDO nº26. SOLICITAÇÃO Nº	AUTO VIDROS E ACESS. 2 ESTADOS LTDA

					4455/2019 (Compra Direta Nº 17934/2019)	
42	6567	0/0	13/08/2019	350,00	Especificação: Aquisição de vidro lateral destinado a manutenção do ônibus placa ARP-9916, veículo da frota própria do transporte escolar. Segue anexo cotação telefônica. Conforme meta LDO 22. SOLICITAÇÃO Nº 4759/2019 (Compra Direta Nº 18025/2019)	AUTO VIDROS E ACESS. 2 ESTADOS LTDA
43	6748	0/0	21/08/2019	2.290,00	Especificação: Aquisição de óleo lubrificante destinado aos veículos placas ARP-9913, AXN-8438, AUH-6367, ARN-6639, AXN-8441, AUH-6359, AUJ-5899, AQS-5211, AQS-5216, AXE-9148, ARP-9916, BBK-2362, AQS-5214, BCX-8132, AJX-3248, BWD- 2037, EVC-7109, BEN-2679 da frota do transporte escolar, de acordo com a meta da LDO nº26. Óleo recomendado pelo fabricante dos veículos. Segue em anexo cotações de referência à solicitação nº3297/2019, a qual em contato com o fornecedor manteve o valor do produto. SOLICITAÇÃO Nº 4880/2019 (Compra Direta Nº 18083/2019)	LUBRIFICANTES RAVANELLO LTDA.
44	8659	24/2019	29/10/2019	833,68	Especificação: Registro de Preço para prestação de serviço de reformas (recauchutagem e vulcanização) de pneus. -Referente a prestação de serviço de recauchutagem de pneus destinados a manutenção do ônibus placas ARP-9916 , veículo da frota própria do transporte escolar, necessitaram realizar este reparo dando	FABIANE A. SZYCHTA TYSKI & CIA LTDA

					maior estabilidade e segurança ao veículo e garantindo o deslocamento seguro aos alunos transportados, em conformidade com a meta da LDO n° 22. (Licitação Nº : 17/2019-PR)	
45	8815	0/0	31/10/2019	1.124,00	Especificação: Aquisição de peças destinadas a manutenção, do ônibus placa ARP-9916 . Veículo da frota do Transporte Escolar. Segue em anexo cotações. Em conformidade com a meta da LDO n°22. SOLICITAÇÃO Nº 5947/2019 (Compra Direta Nº 18674/2019)	MARCIA RUBBO
46	9659	0/0	26/11/2019	2.500,00	Especificação: Prestação de serviço de remoção de bancos e substituição de todas as laterais internas inferiores e forração de assentos do veículo ônibus placa ARP-9916, ano 2009, MERCEDES BENZ MASC GRANMINI O, garantindo maior segurança e facilidade na limpeza e conservação do veículo. Único disponível a realizar este serviço na cidade. Conforme meta LDO 22. SOLICITAÇÃO Nº 7013/2019 (Compra Direta Nº 18909/2019)	RAQUEL DE FATIMA JOWORSKI PERIZOLO
47	9661	0/0	26/11/2019	240,00	Especificação: Prestação de serviço de Recarga de Extintor PO ABC destinados aos veículos, ARP-9916, ARN-6639, AUJ-5899 efetuando a recarga para maior segurança em caso de incêndio. Em conformidade com a meta da LDO n°22. SOLICITAÇÃO Nº 6869/2019 (Compra Direta Nº 18911/2019)	ADRIGIL EXTINTORES LTDA

48	9940	0/0	09/12/2019	1.760,00	<p>Especificação: Referente a lavagem e limpeza dos micro-ônibus placas ARP-9913, AUH-6367, ARN-6639, AUH-6359, AQS-5211, AQS-5216, AXE-9148, ARP-9916, BBK-2362, AQS-5214, AJX-3248 veículos da frota própria do transporte Escolar. Serviço realizado 2 vezes cada veículo no período de 25/11/2019 a 19/12/2019, faz-se necessário a contratação devido a desativação do posto de lavagem municipal que se encontra no patio da Secretaria de Infraestrutura e Transportes ( Garagem) no Bairro Jardim Andreia, por ocasião da reforma que esta sendo realizada. Conforme meta LDO 22. SOLICITAÇÃO Nº 7225/2019 (Compra Direta Nº 18999/2019)</p>	MAURICIO GONCALVES DA MAIA 05874999906
49	10366	0/0	27/12/2019	800,00	<p>Especificação: Referente a prestação de serviço de chapeação e pintura no conserto e recuperação de fibra na parte traseira do ônibus ARP-9916, veículo da frota do Transporte Escolar, necessitando de melhoria emergencial devido esta parte estar solta e podendo danificar mais o veículo e oferecendo riscos aos demais veículos e pedestres. Conforme meta LDO 22. SOLICITAÇÃO Nº 7087/2019 (Compra Direta Nº 19062/2019)</p>	ADENIR ALVES FARIAS
50	198	0/0	21/01/2020	450,00	<p>Especificação: Referente a prestação de serviço complementar de chapeação e pintura na recuperação de para-choque traseira do ônibus ARP-9916, veículo da frota do Transporte Escolar, segue em anexo cotações. Conforme meta LDO 22. SOLICITAÇÃO Nº</p>	ADENIR ALVES FARIAS

					217/2020 (Compra Direta Nº 92/2020)	
51	533	0/0	28/01/2020	304,00	<p>Especificação: Aquisição de faixas refletivas para a manutenção dos veículos da frota própria do transporte escolar do município de Bituruna, para que os mesmos possam realizar o transporte dos alunos dentro das especificações exigidas. Sendo os veículos das referidas placas: ARP-9913, AXN-8438, AUH-6367, ARN-6G39, AXN-8441, AUH-6359, AUJ-5899, AQS-5211, AQS-5216, AXE-9148, ARP-9916, BBK-2362, AQS-5214, BCX-8132, AJX-3248, BWD-2037 em conformidade com a meta da LDO nº22. Segue em anexo cotações. SOLICITAÇÃO Nº 204/2020 (Compra Direta Nº 191/2020)</p>	J APARECIDA FERREIRA LTDA
52	963	0/0	10/02/2020	1.069,92	<p>Especificação: Referente ao pagamento de taxas de serviço de vistoria para os veículos da frota própria do transporte escolar do município de Bituruna, para que os mesmos possam realizar o transporte dos alunos dentro das especificações exigidas. Sendo os veículos das referidas placas: ARP-9913, AXN-8438, AUH-6367, ARN-6G39, AXN-8441, AUH-6359, AUJ-5899, AQS-5211, AQS-5216, AXE-9148, ARP-9916, BBK-2362, AQS-5214, BCX-8132, AJX-3248, BWD-2037 em conformidade com a meta da LDO nº22. SOLICITAÇÃO Nº 847/2020 (Compra Direta Nº 325/2020)</p>	DETRAN

53	1018	0/0	12/02/2020	1.980,44	<p>Especificação: REFERENTE LICENCIAMENTO E SEGURO OBRIGATORIO DOS VEICULOS PLACAS ACT-4554,EVC-7109,BWD-2037,BEN-2679,BCX-8132,BCF-0976,BBS-3556,BBK-2362,AXN-8441,AXN-8438,AJX-3248,AQS-5211,AQS-5214,AQS-5216,ARN-6G39,ARP-9913,ARP-9916,AUH-6359,AUH-6367,AUJ-5899,AXE-9148.</p>	DETRAN
54	1280	0/0	21/02/2020	349,55	<p>Especificação: Justifica-se a aquisição direta de peça deste fornecedor para a manutenção do ônibus placa ARP-9916 considerando que o mesmo possui qualificação e especialização para execução dos serviços, sendo que devido aos custos para realização de levantamento por outros fornecedores a contratação direta se torna mais vantajosa ao município. Conforme meta LDO 22. SOLICITAÇÃO Nº 1061/2020 (Compra Direta Nº 429/2020)</p>	JOSE DE ALMEIDA E SOUZA BATERIAS
55	1604	0/0	03/03/2020	160,00	<p>Especificação: Justifica-se a contratação direta de prestação de serviço deste fornecedor para a manutenção do ônibus placas ARP-9916, considerando que o mesmo possui qualificação e especialização para execução dos serviços. Único disponível a realizar o serviço no momento solicitado. Conforme meta LDO 22. SOLICITAÇÃO Nº 1084/2020 (Compra Direta Nº 492/2020)</p>	VALMIR LOURES 91870305949

56	1792	0/0	06/03/2020	854,88	<p>Especificação: Referente ao pagamento de taxas para emissão de guias da autorização para transporte escolar dos veículos da frota própria do município de Bituruna, para que os mesmos possam realizar o transporte dos alunos dentro das especificações exigidas. Sendo os veículos das referidas placas: ARP-9913, AXN-8438, AUH-6367, ARN-6G39, AXN-8441, AUH-6359, AUJ-5899, AQS-5211, AQS-5216, AXE-9148, ARP-9916, BBK-2362, AQS-5214, BCX-8I32, AJX-3248, BWD-2037 em conformidade com a meta da LDO n°22. SOLICITAÇÃO Nº 1572/2020 (Compra Direta Nº 557/2020)</p>	DETRAN
57	1801	0/0	06/03/2020	1.760,00	<p>Especificação: Referente a lavagem e limpeza dos micro-ônibus placas ARP-9913, AUH-6367, ARN-6639, AUH-6359, AQS-5211, AQS-5216, AXE-9148, ARP-9916, BBK-2362, AQS-5214, AJX-3248 veículos da frota própria do transporte Escolar. Serviço realizado 3 vezes cada veículo no período de 03/02/2020 a 28/02/2020, faz-se necessário a contratação devido a desativação do posto de lavagem municipal que se encontra no patio da Secretaria de Infraestrutura e Transportes ( Garagem) no Bairro Jardim Andreia, por ocasião da reforma que esta sendo realizada. Segue cotação referente a solicitação 7225/2019. Conforme meta LDO 22. SOLICITAÇÃO Nº 1442/2020 (Compra Direta Nº 560/2020)</p>	MAURICIO GONCALVES DA MAIA 05874999906

58	2074	0/0	12/03/2020	750,00	<p>Especificação: Aquisição de discos de tacógrafos destinados ao ônibus placas AUH 6359, AXN-8438, AXN-8431, ARP-9916, ARP-9913. Veículos da frota própria do transporte escolar do município. Conforme meta LDO 22. Segue anexo cotação. SOLICITAÇÃO Nº 1535/2020 (Compra Direta Nº 672/2020)</p>	MARCIA RUBBO
59	2203	0/0	17/03/2020	2.597,32	<p>Especificação: Aquisição de óleo lubrificante destinado aos veículos placas ARP-9913, AXN-8438, AUH-6367, ARN-6G39, AXN-8441, AUH-6359, AUJ-5899, AQS-5211, AQS-5216, AXE-9148, ARP-9916, BBK-2362, AQS-5214, BCX-8132, AJX-3248, BWD- 2037, EVC-7109, BEN-2679 da frota do transporte escolar, de acordo com a meta da LDO nº22. Segue anexo cotação. Óleo recomendado pelo fabricante dos veículos. SOLICITAÇÃO Nº 1556/2020 (Compra Direta Nº 721/2020)</p>	LUBRIFICANTES RAVANELLO LTDA.
60	3357	23/2017	12/05/2020	20.728,68	<p>Especificação: Contratação de empresa para serviços de seguro de frota de ônibus -Referente a contratação de seguro para os veículos placas: AUJ-5899, ARP-9913, AQS-5214, AQS-5211, AQS-5216, ARP-9916, BEN-2679, AXE-9148, EVC-7109, AJX-3248, BWD-2037, AXN-8438, AXN-8441, AUH-6367, ARN-6639, BBK-2362, AUH-6359 e BCX-8132, estes efetivam o transporte escolar em nosso município, sendo realizado a contratação para maior segurança aos que utilizam diariamente, em conformidade com a meta da LDO nº 22. Referente ao ADITIVO 003/2020, do PROCESSO nº 23/2017. SOLICITAÇÃO 2722/2020 (Licitação Nº : 12/2017-PE)</p>	GENTE SEGURADORA SA

61	3371	0/0	14/05/2020	1.088,00	<p><b>Especificação:</b> Referente a lavagem e limpeza dos micro-ônibus placas ARP-9913, AUH-6367, AQS-5211, AQS-5216, AXE-9148, ARP-9916, AQS-5214, AJX-3248 veículos da frota própria do transporte Escolar. Faz-se necessário a contratação devido a desativação do posto de lavagem municipal que se encontra no patio da Secretaria de Infraestrutura e Transportes ( Garagem) no Bairro Jardim Andreia, por ocasião da reforma que esta sendo realizada. Sendo 3 lavagens por ônibus no periodo de março. Segue anexo cotação Conforme meta LDO 22. SOLICITAÇÃO Nº 1551/2020 (Compra Direta Nº 1037/2020)</p>	DANIELLY PAULA DOS SANTOS
62	6611	0/0	07/10/2020	1.599,00	<p><b>Especificação:</b> Aquisição de carregador de bateria destinado a manutenção dos veículos da frota própria do transporte escolar. Sendo os veiculos das referidas placas: ARP-9913, AXN-8438, AUH-6367, ARN-6G39, AXN-8441, AUH-6359, AUJ-5899, AQS-5211, AQS-5216, AXE-9148, ARP-9916, BBK-2362, AQS-5214, BCX-8I32, AJX-3248, BWD-2037 em conformidade com a meta da LDO n°22. SOLICITAÇÃO Nº 4773/2020 (Compra Direta Nº 2057/2020)</p>	DOLORICE HOLLEN LITKA & CIA LTDA - EPP
63	7275	0/0	03/11/2020	1.140,00	<p><b>Especificação:</b> Prestação de serviço de reteste e carga de Extintor PO ABC destinado aos veiculos AJX-3248, AQS-5211, AQS-5214, AQS-5216, ARN-6G39, ARP-9913, ARP-9916, AUH-6359, AUH-6367, AUJ-5899, AXE-9148, BBK-2362 efetuando a carga para maior segurança em caso de incêndio em conformidade com a meta da LDO n°22.</p>	ADRIGIL EXTINTORES LTDA

					Segue anexo cotação. SOLICITAÇÃO Nº 5389/2020 (Compra Direta Nº 2258/2020)	
64	898	0/0	26/02/2021	3.400,00	<p>Especificação: Referente a aquisição de óleo lubrificante destinado para estoque da Frota Municipal, para realização de manutenções de veículos utilizados pela Secretaria de Educação e cultura, sendo eles: Ônibus/ Agrale, com placas: AJX-3248. Ônibus/ Marcopolo Volare V8L, com placas: AQS-5211. Ônibus/ Marcopolo Volare V8L, com placas: AQS-5214. Ônibus/ Marcopolo Volare V8L, com placas: AQS-5216. Ônibus/ Iveco city class 70C16, com placas: ARN-6639. Ônibus/ Iveco city class 70C16, com placas: ARN-6G39. Ônibus VW/Masca Granmini, com placas: ARP-9913. Ônibus M.B/ Masc Granmini, com placas: ARP-9916. Ônibus VW 15.190, com placas: AUH-6359. Ônibus/Iveco, com placas AUH-6367. Ônibus VW 15.190, com placas: AUJ-5899. Ônibus VW 15.190, com placas: AXE-9148. Micro ônibus/ MercedesBenz, com placas: AXN-8438. Micro ônibus/ MercedesBenz, com placas: AXN-844. Ônibus VW 15.190 com placas: BCX-8132. Ônibus/MercedesBenz, com placas: BEN-2679. Ônibus/MercedesBenz, com placas: BWD-2037. (Compra Direta Nº 230/2021)</p>	LUBRIFICANTES RAVANELLO LTDA.
65	2587	0/0	31/05/2021	1.015,00	<p>Especificação: Aquisição de Peças para o Ônibus M.Benz MASC GRANMINI 0, Com Placas ARP-9916, Ano 2009. Conforme meta</p>	VALMIR LOURES 91870305949

					22 da Ldo. Realizada Cotação de Preço anexo ao Processo. SOLICITAÇÃO Nº 1757/2021 (Compra Direta Nº 728/2021)	
66	3095	0/0	30/06/2021	450,00	Especificação: Referente prestação de serviço de elétrica veicular, para a manutenção do M.Benz Masc Granmini, placa ARP-9916, ano 2009. Conforme meta 26 da LDO. Cotação de preço anexa ao processo, com base na solicitação de nº 1285/2021, a qual está sendo utilizada como balisamento de preços conforme autoriza a Lei de Licitações e com o consentimento do fornecedor em manter o mesmo valor cotado para novas solicitações por determinado período. SOLICITAÇÃO Nº 2108/2021 (Compra Direta Nº 896/2021)	VALMIR LOURES 91870305949
67	3890	0/0	03/08/2021	22,50	Especificação: Referente a aquisição de peças para M.Benz MASC GRANMINI, placa ARP-9916, ano 2009, conforme meta 22 da LDO. Segue orçamentos em anexo SOLICITAÇÃO Nº 2725/2021 (Compra Direta Nº 1185/2021)	MARCIA RUBBO
68	3916	0/0	06/08/2021	195,00	Especificação: Referente a aquisição de peça para o pistão do freio motor para o M.Benz MASC GRANMINI, R912 modelo do veículo, placa ARP-9916, ano 2009, conforme meta 22 da LDO. Segue orçamentos em anexo SOLICITAÇÃO Nº 2740/2021 (Compra Direta Nº 1195/2021)	MARCIA RUBBO
69	4008	0/0	10/08/2021	215,24	Especificação: Referente a aquisição de filtros para manutenção do veículo utilizado para o transporte escolar, Ônibus M.Benz MASC GRANMINI 0, ano 2009, placa ARP-9916, secretaria de Educação e Cultura, conforme meta 22 da LDO.	LUBRIFICANTES RAVANELLO LTDA.

					Realizada cotação de preço anexa ao processo. SOLICITAÇÃO Nº 2713/2021 (Compra Direta Nº 1227/2021)	
70	4205	0/0	23/08/2021	1.922,66	<p>Especificação: Referente a aquisição de filtros, destinados a frota utilizada pela Secretaria de Educação, na realização do Transporte Escolar, referentes as placas: AUH-6359. BCX8I32. AUJ -5899. AQS -5211. AQS- 5216. AQS -5214. ARP-9916. AXE- 9148. AXN - 8438. AXN- 8441. BBK- 2362. AUH-6367. ARN-6G39 . Segue em anexo, descrição detalhada de filtros de acordo com os veículos. Meta 22 da LDO. Compra Direta realizada, mediante cotações em anexo, referenciando-se ao valor global das cotações. SOLICITAÇÃO Nº 2823/2021 (Compra Direta Nº 1315/2021)</p>	LUBRIFICANTES RAVANELLO LTDA.
71	6116	0/0	18/11/2021	448,00	<p>Especificação: Referente a aquisição de amortecedor dianteiro destinado a manutenção corretiva do veículo M.Benz MASC GRANMINI 0, com placas ARP-9916, ano 2009, utilizado pelo Transporte Escolar. Meta 22 da LDO. Compra direta realizada mediante cotações, com fornecedor que ofereceu menor preço e a regularidade fiscal necessária. SOLICITAÇÃO Nº 4171/2021 (Compra Direta Nº 1932/2021)</p>	ITALPECAS COMERCIO E REPRESENTACOES

72	6497	0/0	30/11/2021	1.575,00	<p>Especificação: Referente a prestação de serviço de manutenção elétrica, compreendendo troca de lâmpadas e fusíveis, nos veículos com placas: MARCOPOLO VOLARE V8L ESCOLAR AQS- 5214 (04 horas), Ônibus VW 15.190 com placas AUH-6359 (03 horas), Marcopolo Volare V8 L Escolar com placas AQS -5216 (04 horas), ônibus IVECO com placas AUH-6367 (04 horas), M. Benz com placas ANX 8438 (03 horas) Ônibus VW 15.190 com placas AUJ - 5899 (05 horas), Marcopolo Volare com placas AQS 5211 (04 horas), M. Benz com placas ARP-9916 (04 horas) e ônibus VW 15190, com placas AXE 9148 (04 horas). Todos os veículos são utilizados no Transporte Escolar. Compra direta realizada mediante cotações, com fornecedor que apresentou menor preço e a regularidade fiscal necessária. SOLICITAÇÃO Nº 4650/2021 (Compra Direta Nº 2011/2021)</p>	VALMIR LOURES 91870305949
73	297	0/0	28/01/2022	1.003,05	<p>Especificação: Referente a prestação de Serviço de Inspeção Veicular destinada a vistoria obrigatória para Transporte Escolar dos veículos com placas: AQS-5211. ARP-9916, AUH-6359, AUH-6367. AUJ-5899. AXE-9148. AXN-8438. AXN-8441, BBK-2362. BCX-8132. BEW-7J30. BEW-7J31. BEW-7J32. BEW-7J33 e BEW-7J34, todos utilizados pela Secretaria de Educação e Cultura, para a realização do Transporte Escolar, visando atender a regulamentação prevista. Meta 22 da LDO. SOLICITAÇÃO Nº 345/2022 (Compra Direta Nº 66/2022)</p>	DETRAN

74	379	72/2021	28/01/2022	34.500,00	<p>Especificação: Registro de Preços para eventual aquisição de Pneus, Câmaras e Protetores. - Referente a aquisição de pneus, destinados à manutenção da frota do Transporte Escolar, dos veículos MARCOPOLO VOLARE V8L ESCOLAR com placas AQS - 5211. AQS -5214. AQS -5216 e M.Benz MASC GRANMINI, com placas ARP-9916. Realizado pela Secretaria de Educação e Cultura Meta 22 da LDO. Solicitação 294/2022. (Licitação Nº : 60/2021-PE)</p>	PNEUS COMERCIO DE PNEUS EIRELI
75	774	0/0	22/02/2022	3.600,00	<p>Especificação: Referente a prestação de serviço de instalação elétrica e troca de lâmpadas e fusíveis, nos veículos, micro onibus, com placas AQS-5211. AQS -5216. ARP-9916. AUH-6359. AUH-6367. AUJ-5899. AXE -9148. AXN-8441. BEW -7J30. BBK- 2362 e BCX - 8132, utilizados pelo Transporte Escolar. Meta 22 da LDO. Compra direta realizada mediante cotações, com fornecedor que apresentou menor preço e a regularidade fiscal necessária. (Compra Direta Nº 236/2022)</p>	VALMIR LOURES 91870305949
76	1415	0/0	18/03/2022	34,00	<p>Especificação: Referente a aquisição de ferramenta, chave combinada, destinada a utilização no veículo M.Benz MASC GRANMINI, com placas ARP-9916. Meta 22 da LDO. Compra Direta realizada mediante cotações, com fornecedor que apresentou menor preço e a regularidade fiscal necessária. (Compra Direta Nº 464/2022)</p>	ITALPECAS COMERCIO E REPRESENTACOES

77	1532	0/0	25/03/2022	2.094,63	<p>Especificação: Referente a prestação de serviço de recapagem de pneus do veículo MARCOPOLO VOLARE V8L ESCOLAR, com placas AQS -5216, com numeros identificadores: 1745, 1199 e 1271, e do veículo M.Benz MASC GRANMINI, com placas ARP-9916, com numeros identificadores 1335 e 1314, com a necessidade de efetuar serviço de reparação (vulcanização). Ambos utilizados pela Secretaria de Educação e Cultura para a realização do Transporte Escolar. Meta 23 da LDO. Compra direta realizada com base no processo licitatório 04/2021 (Compra Direta Nº 492/2022)</p>	F.M. PNEUS LTDA
78	2086	0/0	20/04/2022	36.259,85	<p>Especificação: Referente a prestação de serviço de seguro veicular, compreendendo casco, danos materiais a terceiros ( R\$ 100.00,00 cem mil reais ) e corporais a terceiros (R\$ 100.000,00, cem mil reais ) DMHO, danos morais, guincho 200 km, destinados aos veiculos com placas: AQS-5211. AQS -5214. AQS-5216. ARN-6G39. ARP-9916. AUH -6359. AUH-6367. AUJ-5899. AXE-9148. AXN-8438. AXN-8441. BBK-2362. BCX-8I32. BEW-7J30. BEW-7J31. BEW-7J32. BEW-7J33, BEW- 7J34 e BDF-2F89 / veiculos que realizam o Transporte Escolar. Meta 23 da LDO. Compra direta realizada mediante cotações, com fornecedor que apresentou menor preço e a regularidade fiscal necessaria. Projeto de Custo 27/2022 (Compra Direta Nº 689/2022)</p>	GENTE SEGURADORA SA

79	2469	0/0	04/05/2022	38,63	<p>Especificação: Referente a aquisição de defletor interno do piloto 53X80 7,5mm, destinado a manutenção corretiva do veículo M.Benz MASC GRANMINI 0, chassi 9BM6882729B648781, ano 2009, com placas ARP-9916, utilizado pela Secretaria de Educação e Cultura para o Transporte Escolar. Compra direta, realizada mediante cotação com fornecedor que apresentou menor preço, e regularidade fiscal necessária. Meta 23 da LDO-2022. (Compra Direta Nº 764/2022)</p>	SHOPPING DA INDUSTRIA EIRELI
80	3179	0/0	31/05/2022	713,00	<p>Especificação: Referente a aquisição de peças destinadas a manutenção corretiva do veículo da frota municipal M.Benz MASC GRANMINI 0, chassi 9BM6882729B648781, ano 2009, com placas ARP-9916, utilizado pela Secretaria de Educação e Cultura, para realização do Transporte Escolar. Meta 23 da LDO-2022. Compra direta, realizada mediante cotação com fornecedor que apresentou menor preço, e regularidade fiscal necessária. Conforme Projeto de Custo 87/2022. (Compra Direta Nº 1080/2022)</p>	MARCIA RUBBO
81	3473	0/0	15/06/2022	169,00	<p>Especificação: Referente a aquisição de cruzeta do cardan, destinada a manutenção corretiva do veículo da frota municipal M.Benz MASC GRANMINI 0, ano 2009, com placas ARP-9916, utilizado pela Secretaria de Educação e Cultura para realização do Transporte Escolar. Compra direta,</p>	MARCIA RUBBO

					realizada mediante cotação com fornecedor que apresentou menor preço, e regularidade fiscal necessária. Meta 23 da LDO-2022. Projeto de Custo 110/2022. (Compra Direta Nº 1184/2022)	
82	4806	0/0	12/08/2022	519,00	Especificação: REFERENTE DESPESAS COM VEICULOS PLACAS BEW-7J30, BEQ-9181, AXN-8438, AWZ-5B75 E ARP-9916.	DETRAN
83	4960	0/0	19/08/2022	98,00	Especificação: Referente a aquisição de flexível de freio, destinado a manutenção corretiva, do veículo M.Benz MASC GRANMINI, com placas ARP-9916, ano 2009, chassi 9BM6882729B648781, utilizado pelo Transporte Escolar. Meta 23 da LDO. Centro de Custo 331/22. Compra direta realizada mediante cotações com fornecedor que apresentou menor preço e a regularidade fiscal necessária. (Compra Direta Nº 1597/2022)	MARCIA RUBBO
84	4961	0/0	19/08/2022	599,00	Especificação: Referente a aquisição de faixas refletivas destinadas a manutenção corretiva dos veículos utilizados pelo Transporte Escolar, com placas AQS-5214. AQS-5211. AQS-5216. ARP-9916. AUH-6359. AUH-6367. AUJ-5899. AXE-9148. AXN-8441 E BCX-8I32. Compra direta realizada mediante cotações, com fornecedor que apresentou menor preço e a regularidade fiscal necessária. Meta 23 da LDO. Centro de Custo 329/22. (Compra Direta Nº 1598/2022)	ITALPECAS COMERCIO E REPRESENTACOES

85	4981	0/0	24/08/2022	1.136,79	<p>Especificação: Referente ao pagamento de guia de recolhimento, para vistoria do Transporte Escolar dos veículos utilizados pela secretaria de Educação e Cultura, com placas: AQS-5214. AQS-5211. AQS-5216. ARP-9916. AUH-6359. AUH-6367. AUJ-5899. AXE-9148. AXN-8438. AXN-8441. BCX-8I32. BEW-7J30. BEW-7J31. BEW-7J32. BEW-7J33. BEW-7J34 e BBK-2362. Meta 23 da LDO. (Compra Direta Nº 1613/2022)</p>	DETRAN
86	5334	0/0	31/08/2022	2.600,00	<p>Especificação: Referente a prestação de serviço de mão de obra, para a manutenção dos sistemas de câmeras de ré, dos veículos utilizados pelo Transporte Escolar com placas AQS-5214/ AQS5216/ BEW-7J30/BEW-7J32/ AUJ-5899/AUH-359/AXN-8441/ BEW-7J34/ BEW-7J31/ ARP-9916/ BCX-8I32/ BBK-2362/ AXN-8438. Justifica-se a necessidade da manutenção, visando manter a frota municipal em condições seguras de trafegabilidade e atender as exigências da vistoria semestral, realizada pelo DETRAN - PR. Meta 23 da LDO. Compra direta realizada mediante cotações, com fornecedor que apresentou menor preço e a regularidade fiscal necessária. Centro de Custo 348/2022. (Compra Direta Nº 1657/2022)</p>	AILSON ROBSON GOMES DOS SANTOS

87	5335	0/0	31/08/2022	6.990,00	<p>Especificação: Referente a aquisição de peças, para a manutenção dos sistemas de câmeras de ré, dos veículos utilizados pelo Transporte Escolar com placas AQS-5214/ AQS5216/ BEW-7J30/BEW-7J32/ AUJ-5899/AUH-6359/AXN-8441/ BEW-7J34/ BEW-7J31/ ARP-9916/ BCX-8I32/ BBK-2362/ AXN-8438, conforme relação de peças por veículo em anexo. Justifica-se a necessidade da manutenção, visando manter a frota municipal em condições seguras de trafegabilidade e atender as exigências da vistoria semestral, realizada pelo DETRAN - PR Meta 23 da LDO. Centro de custo 348/22. Compra direta realizada mediante cotações, com fornecedor que apresentou menor preço e a regularidade fiscal necessária. (Compra Direta Nº 1658/2022)</p>	AILSON ROBSON GOMES DOS SANTOS
88	6296	0/0	21/10/2022	2.542,50	<p>Especificação: Referente a prestação de serviço de manutenção em elétrica veicular, incluindo troca de lâmpadas e instalação elétrica, dos veículos que realizam o transporte escolar, visando o bom funcionamento da parte elétrica, evitando panes ou paralisação do Transporte Escolar. Sendo realizado serviços nos seguintes veículos. onibus DD com placas BEO-9I82 (3,5 horas). Onibus DD com placas AWZ-5B75 (3,5 horas), onibus volare placas ARP-9916 ((duas horas) , onibus com placas AXN-8438 (tres horas), volare co placas AQS- 5211 (4,5 horas). Onibus com placas AUH-6359 (5,0 horas) , onibus com</p>	VALMIR LOURES 91870305949

					placas BEW -7J34 (duas horas) onibus BCX-8I32 (4,0 horas). onibus BBK-2362 (quatro horas), realizou-se serviço de manutenção e regulagem em alternador dos veiculos com placas AXE-9148 (02horas), AXN-8441 (tres horas) e onibus placas AUH-6367 (02 horas). Compra direta realizada mediante cotações, com fornecedor que apresentou a melhor proposta para o municipio e a re (Compra Direta Nº 1948/2022)	
89	6815	0/0	08/11/2022	875,00	<p>Especificação: Aquisição de faixas refletivas de para-choque para ônibus do transporte escolar, placas AQS-5214. AQS-5211. AQS-5216. ARP-9916. AUH-6359. AUH-6367. AUJ-5899. AWZ-5B75. AXE-9148. AXN-8438, elas têm a função de auxiliar a visibilidade (noturna e/ou neblina) dos motoristas que estão atrás , assim eles têm uma noção maior da distância do veículo da frente. Além de ser item de segurança obrigatório para transporte escolar. Compra direta realizada mediante cotação com fornecedor que apresentou menor preço e regularidade fiscal necessária. Centro de custo Nº 479/2022 . Meta 23 da LDO. (Compra Direta Nº 2078/2022)</p>	SABRINA ALVES CARDOSO CALDAS

90	127	0/0	10/01/2023	880,00	<p><b>Especificação:</b> Referente a prestação de serviços de recarga de extintor de incêndio, destinado aos veículos ônibus Escolares com placas: AQS -5216, ARP-9916; AUH-6359; AUH-6367; AUJ-5899; AXE-9148; AXN-8441; BCX-8132, utilizados pela secretaria de Educação e Cultura, para a realização do Transporte Escolar.</p> <p>Justifica-se a necessidade da prestação do serviço visando manter a frota municipal em condições seguras de trafegabilidade e sanar eventual necessidade de utilização dos extintores. centro de custo 03/2023. Meta 22 da LDO. Compra direta realizada, mediante cotações, com fornecedor que apresentou a proposta mais vantajosa e a regularidade fiscal necessária.</p>	JULIANO VACCHI
91	1211	106/2022	28/02/2023	27.192,00	<p><b>Especificação:</b> Referente a aquisição de pneus, destinados a manutenção preventiva dos veículos utilizados na realização do Transporte Escolar; sendo seis unidades para MARCOPOLO VOLARE V8L ESCOLAR, com placas AQS-5216; seis unidades, para o MBenz MASC GRANMINI, com placas ARP-9916; seis unidades para ONIBUS VW 15190, com placas AUH-6359; seis unidades para o veículo ONIBUS IVECO com placas AUH-6367 e seis unidades destinadas ao veículo ONIBUS VW 15190, com placas AUJ-5899. Considerando a necessidade de manter a frota municipal em condições seguras de trafegabilidade. Centro de custo 46/2023. Meta 22 da LDO.</p>	TEREZA PNEUS LTDA

92	1528	0/0	23/03/2023	900,00	<p>Especificação: Referente a confecção de placas veiculares da Secretaria de Educação e Cultura, sendo eles: VW Neobus, com placas SEA0F45, VW Neobus com placas SEB0E26, VW Neobus SEA1J05, VW Neobus com placas SEA0F52, MBenz MASC GRANMINI com placas ARP-9916 E M BENZOF 1519 com placas AXN-8438. Compra direta realizada mediante cotações, com fornecedor que apresentou menor preço e a regularidade fiscal necessária.</p>	BITURUNA PLACAS VEICULARES LTDA
93	1734	0/0	28/03/2023	255,00	<p>Especificação: Referente a prestação de serviço para manutenções elétricas no veículo da Frota Municipal MBenz MASC GRANMINI 0, ano 2009, placas ARP-9916, compreendendo troca de lâmpadas, reparo em motor de arranque, e carga rápida em bateria. O veículo é utilizado pela Secretaria de Educação e Cultura, para realização do Transporte Escolar. Compra direta, realizada mediante cotação com fornecedor que apresentou proposta mais vantajosa ao município, e regularidade fiscal necessária. Meta 23 LDO-2023. Projeto de Custo 136/2023.</p>	VALMIR LOURES 91870305949
94	4987	0/0	27/07/2023	6.125,00	<p>Especificação: Referente a prestação de serviço de reparos em bancos, do motorista e de passageiros, dos veículos ônibus com placas AXN-8441, BBK - 2362, BEW-7J33 , AUJ-5899, ARP-9916, AUH-6359, visando garantir o conforto dos usuários e a higiene do veículo. Considerando que os bancos apresentam ranhuras e rasgos de pequena e grandes proporções, sendo</p>	MARKELI PUFF 07689378927

					indispensável sua correção. Neste sentido, justifica-se a contratação, visando manter a frota municipal em condições seguras de trafegabilidade.	
95	7240	0/0	26/10/2023	60,00	Especificação: DIARIA Referente a diária ao município de Pinhão-PR no dia 27/10 para o servidor: Fabiano da Silva, levar ônibus com placas: ARP-9916, para realizar manutenção corretiva.	Fabiano da Silva
96	7241	0/0	26/10/2023	60,00	Especificação: DIARIA Referente a diária ao município de Pinhão-PR no dia 27/10 para o servidor: Volnei Rodrigues, acompanhar o encaminhamento do ônibus com placas: ARP-9916, para realizar manutenção corretiva. Se faz necessário o acompanhamento do servidor, pois o veículo pode apresentar falhas durante o trajeto.	VOLNEI RODRIGUES
97	7242	0/0	26/10/2023	60,00	Especificação: DIARIA Referente a diária ao município de Pinhão-PR no dia 27/10 para a servidora: Sandra Bernadete Kotarski, acompanhar o encaminhamento do ônibus com placas: ARP-9916, para realizar manutenção corretiva.	SANDRA BERNADETE KOTARSKI
98	335	0/0	24/01/2024	2.455,38	Especificação: Referente a despesas com licenciamentos dos veículos à serviço da Secretaria de Educação e cultura com as placas: AQS-5214; AQS-5216; ARP-9916; AUH-6359; AUH-6367; AUJ-5899; AXE-9148; AXN-8438; AXN-8441; BBS-3556; BCF-0976; BBU-3532; BCX-8I32; BDF-2F89; BEO-9I81; BEW-7J30; BEW-7J31; BEW-7J32; BEW-7J33; BEW-7J34; BBK-2362; RHQ-2B04; SEA-0F45; SEA-0F552;	DETRAN

					SEB-0E26; SEA-1J05 e SEY-6F63.	
99	619	0/0	30/01/2024	13.296,00	<p>Especificação: Referente aquisição de peças e contratação de serviços destinados a manutenção corretiva do veículo micro ônibus com placas ARP-9916, ano e modelo 2009, considerando a necessidade de vinculação entre aquisição de peças e a realização do serviço. Meta 22 da LDO. Centro de Custo 60/2024.</p>	HELENA DE MORAES HINZ
100	684	0/0	31/01/2024	7.690,00	<p>Especificação: Referente contratação de serviços destinados a manutenção corretiva do veículo micro ônibus com placas ARP-9916, ano e modelo 2009, considerando a necessidade de vinculação entre aquisição de peças e a realização do serviço. Meta 22 da LDO. Centro de Custo 60/2024.</p>	HELENA DE MORAES HINZ
101	2634	0/0	19/04/2024	5.820,00	<p>Especificação: Referente a prestação de serviço de manutenção em banco de passageiros, os quais apresentam rasgos e danos sendo eles os Veículos - onibus que realizam o Transporte Escolar - Placas: BEW-7J30; BBK -2362; AXN-8438; AUH-6359; BEW-7J34; BCX-8I32; AQS-5216; AXN-8441; ARP -9916 e manutenção em laterais os quais apresentam fendas e aberturas no interior do veículo com placas ARP-9916. Os veículos são utilizados pela Secretaria de Educação e Cultura, para a realização do Transporte Escolar. Justifica-se a aquisição considerando a necessidade de manter</p>	MARKELI PUFF 07689378927

					a frota municipal em condições seguras de trafegabilidade e ser item de inspeção na vistoria do Transporte Escolar. Meta 22 da LDO. Centro de custo 322/2024.	
102	2642	0/0	19/04/2024	1.600,00	Especificação: REFERENTE AQUISIÇÃO DE PEÇAS, DESTINADOS A MANUTENÇÃO CORRETIVA DO VEICULO MICRO ONIBUS, COM PLACAS ARP-9916, UTILIZADO PELA SECRETARIA DE EDUCAÇÃO E CULTURA, PARA REALIZAÇÃO DO TRANSPORTE ESCOLAR, CONSIDERANDO QUE ESTE VEICULO ESTA PASSANDO POR MANUTENÇÃO CORRETIVA, EM OFICINA FORA DO MUNICIPIO. JUSTIFICA-SE QUE A PARTE ELÉTRICA DO VEICULO, NÃO ESTAVA ABRANGIDA NO EMPENHO REALIZADO, POIS SOMENTE COM A MONTAGEM DO MOTOR FOI POSSIVEL EVIDENCIAR TAL FALHS ELÉTRICA. META 22 DA LDO	HELENA DE MORAES HINZ
103	2643	0/0	19/04/2024	580,00	Especificação: REFERENTE SERVIÇO DE MÃO DE OBRA, DESTINADOS A MANUTENÇÃO CORRETIVA DO VEICULO MICRO ONIBUS, COM PLACAS ARP-9916, UTILIZADO PELA SECRETARIA DE EDUCAÇÃO E CULTURA, PARA REALIZAÇÃO DO TRANSPORTE ESCOLAR, CONSIDERANDO QUE ESTE VEICULO ESTA PASSANDO POR MANUTENÇÃO CORRETIVA, EM OFICINA FORA DO	HELENA DE MORAES HINZ

					MUNICÍPIO. JUSTIFICA-SE QUE A PARTE ELÉTRICA DO VEICULO, NÃO ESTAVA ABRANGIDA NO EMPENHO REALIZADO, POIS SOMENTE COM A MONTAGEM DO MOTOR FOI POSSIVEL EVIDENCIAR TAL FALHA ELÉTRICA. META 22 DA LDO	
104	4821	0/0	05/07/2024	78,00	Especificação: REFERENTE RETENTOR FLANGE DO VEICULO ONIBUS, COM PLACA ARP-9916, UTILIZADO PELA SECRETARIA DE EDUCAÇÃO E CULTURA, NO TRANSPORTE ESCOLAR. JUSTIFICA-SE A AQUISIÇÃO CONSIDERANDO A NECESSIDADE DE MANTER A FROTA MUNICIPAL EM CONDIÇÕES SEGURAS DE TRAFEGABILIDADE. META 22 DA LDO	ITALPECAS COMERCIO E REPRESENTACOES
105	5911	0/0	16/08/2024	230,00	Especificação: REFERENTE AQUISIÇÃO DE PEÇAS DO VEICULO ONIBUS COM PLACA ARP-9916, UTILIZADO PELA SECRETARIA DE EDUCAÇÃO E CULTURA, NO TRANSPORTE ESCOLAR. JUSTIFICA-SE A AQUISIÇÃO CONSIDERANDO A NECESSIDADE DE MANTER A FROTA MUNICIPAL EM CONDIÇÕES SEGURAS DE TRAFEGABILIDADE. META 22 DA LDO	ITALPECAS COMERCIO E REPRESENTACOES
106	5920	0/0	16/08/2024	1.020,00	Especificação: REFERENTE AQUISIÇÃO DE PEÇAS DO VEICULO ONIBUS COM PLACA ARP-9916, UTILIZADO PELA SECRETARIA DE EDUCAÇÃO E CULTURA, NO TRANSPORTE ESCOLAR. JUSTIFICA-SE A AQUISIÇÃO CONSIDERANDO A NECESSIDADE DE MANTER A FROTA MUNICIPAL EM CONDIÇÕES SEGURAS DE TRAFEGABILIDADE. META 22 DA LDO	ITALPECAS COMERCIO E REPRESENTACOES

107	6387	35/2021	30/08/2024	302,50	<p>Especificação: Prestação de serviço de torno mecânico Prestação de serviço de Torno Mecânico para manutenção dos veículos: Onibus MBenz MASC GRANMINI Placa: ARP-9916, visando manter a frota em trabalho, sendo utilizados pela Secretaria de Educação e Cultura no transporte escolar, considerando a necessidade de manter a frota Municipal em condições seguras de trafegabilidade, Conforme Meta 22 da LDO</p>	ZEILA DE ABREU CAMANA
108	6604	1/2024	05/09/2024	15.576,00	<p>Especificação: Registro de Preços de Pneus, Câmaras e Protetores. Referente a aquisição de pneus novos, sendo tamanho 235/75/17.5 LISO para uso no eixo dianteiro dos veículos que realizam o transporte escolar, sendo os ônibus com placas: AQS-5216, ARP-9916, SEA-0F45, SEA-0F52, AQS-5214, SFK-3D85. Justifica-se a aquisição tendo em vista a vistoria do transporte escolar realizada periodicamente pelo DETRAN/PR, onde os veículos necessitam estar em perfeito estado de uso. Conforme meta 22 da LDO. Centro de Custos 714/2024.</p>	FABI RECAPAGENS DE PNEUS LTDA
109	6638	0/0	06/09/2024	240,00	<p>Especificação: REFERENTE PRESTAÇÃO DE SERVIÇO ELÉTRICO NA MANUTENÇÃO CORRETIVA DO VEICULO ONIBUS PLACA ARP-9916, UTILIZADO PELA SECRETARIA DE EDUCAÇÃO E CULTURA NO TRANSPORTE ESCOLAR, JUSTIFICA-SE O SERVIÇO CONSIDERANDO QUE O VEICULO ESTAVA TRANSPORTANDO OS ALUNOS E ESTRAGOU, NECESSITANDO CORREÇÃO E EVITANDO</p>	VALMIR LOURES 91870305949

					DANOS AOS DEMAIS COMPONENTES DO SISTEMA, VISANDO MANTER A FROTA EM CONDIÇÕES SEGURAS DE TRAFEGABILIDADE. CONFORME META 22 DA LDO	
110	6641	0/0	06/09/2024	38,00	<p>Especificação: REFERENTE AQUISIÇÃO DE PEÇAS NA MANUTENÇÃO CORRETIVA DO VEICULO ONIBUS PLACA ARP-9916, UTILIZADO PELA SECRETARIA DE EDUCAÇÃO E CULTURA NO TRANSPORTE ESCOLAR, JUSTIFICA-SE A AQUISIÇÃO CONSIDERANDO QUE O VEICULO ESTAVA TRANSPORTANDO OS ALUNOS E ESTRAGOU, NECESSITANDO CORREÇÃO E EVITANDO DANOS AOS DEMAIS COMPONENTES DO SISTEMA, VISANDO MANTER A FROTA EM CONDIÇÕES SEGURAS DE TRAFEGABILIDADE. CONFORME META 22 DA LDO</p>	ZEILA DE ABREU CAMANA
111	7410	0/0	07/10/2024	149,00	<p>Especificação: REFERENTE AQUISIÇÃO DE PEÇA NA MANUTENÇÃO CORRETIVA DO VEICULO ONIBUS PLACA ARP-9916, UTILIZADO PELA SECRETARIA DE EDUCAÇÃO E CULTURA NO TRANSPORTE ESCOLAR, VISANDO MANTER A FROTA EM CONDIÇÕES SEGURAS DE TRAFEGABILIDADE. CONFORME META 22 DA LDO</p>	MARCIA RUBBO
112	9127	35/2021	10/12/2024	550,27	<p>Especificação: Prestação de serviço de torno mecânico REFERENTE PRESTAÇÃO DE SERVIÇO DE TORNO NA MANUTENÇÃO CORRETIVA DO VEICULO ONIBUS PLACA ARP9916, UTILIZADO PELA</p>	ZEILA DE ABREU CAMANA

					SECRETARIA DE EDUCAÇÃO E CULTURA NO TRANSPORTE ESCOLAR, VISANDO MANTER A FROTA EM CONDIÇÕES SEGURAS DE TRAFEGABILIDADE. USO IMEDIATO. CONFORME META 22 DA LDO	
113	9131	113/2023	10/12/2024	9.297,00	Especificação: Registro de Preços para a eventual aquisição de óleos lubrificantes para a reposição e troca na manutenção das máquinas e veículos da Frota do Município de Bituruna. Referente a aquisição de balde de óleo 15W40, destinado aos veículos da Frota Municipal, utilizado pela secretaria de educação, placas: AQS-5214, AQS-5216, AXN-8441, AXN-8438, AXE-9148, AUH-6359, BDF-2F89, SEA-OF45, SEB-OE26, SEA-OF52, SEA1J05, AWZ-5B75, BEO-9I81, BBK-2362, BEW-7J30, BEW-7J31, BEW-7J32, BEW-7J33, BEW-7J34, BCX-8I32, AUH-6367, ARP-9916, SFK3D85. Previsão de consumo 3 meses. Justifica-se a aquisição considerando manter as frotas em dia e a não paralisação dos serviços. Conforme meta 22 da LDO.	DUFILTER DISTRIBUIDORA DE FILTROS E
114	9151	0/0	10/12/2024	79,00	Especificação: REFERENTE AQUISIÇÃO MOLA CUICA NA MANUTENÇÃO CORRETIVA DO VEICULO ONIBUS PLACA ARP-9916, UTILIZADO PELA SECRETARIA DE EDUCAÇÃO E CULTURA NO TRANSPORTE ESCOLAR, VISANDO MANTER A FROTA EM CONDIÇÕES SEGURAS DE TRAFEGABILIDADE. CONFORME META 22 DA LDO	MARCIA RUBBO

115	9178	0/0	10/12/2024	620,00	<p>Especificação: REFERENTE PRESTAÇÃO DE SERVIÇO DE MÃO DE OBRA DESPACHANTE DO VEICULO ONIBUS, COM PLACA ARP-9916 UTILIZADO PELA SECRETARIA DE EDUCAÇÃO E CULTURA, NO TRANSPORTE ESCOLAR. JUSTIFICA-SE A O SERVIÇO PARA CUMPRIR COM A ORIENTAÇÃO DO DETRAN NA ULTIMA VISTORIA EM TROCAR AS PLACAS, CONSIDERANDO A NECESSIDADE DE MANTER A FROTA MUNICIPAL EM CONDIÇÕES SEGURAS DE TRAFEGABILIDADE, META 22 DA LDO</p>	MARCELO FRONCHETTI LTDA
116	9192	0/0	10/12/2024	120,00	<p>Especificação: REFERENTE PRESTAÇÃO DE SERVIÇO ELÉTRICO NA MANUTENÇÃO CORRETIVA DO VEICULO ONIBUS PLACA ARP-9916, UTILIZADO PELA SECRETARIA DE EDUCAÇÃO E CULTURA NO TRANSPORTE ESCOLAR, VISANDO MANTER A FROTA EM CONDIÇÕES SEGURAS DE TRAFEGABILIDADE. CONFORME META 22 DA LDO</p>	VALMIR LOURES 91870305949
117	9199	0/0	10/12/2024	380,00	<p>Especificação: REFERENTE A AQUISIÇÃO DE CONJUNTO DE PLALHETA NA MANUTENÇÃO CORRETIVA DOS VEICULOS ONIBUS COM PLACAS SEA-0F52, ARP-9916, SEA-0F45, SEB-0E26. UTILIZADO PELA SECRETARIA DE EDUCAÇÃO E CULTURA, NO TRANSPORTE ESCOLAR. CONSIDERANDO A NECESSIDADE DE MANTER A FROTA MUNICIPAL EM CONDIÇÕES SEGURAS DE TRAFEGABILIDADE JUSTIFICA-SE. CONFORME META 22 DA LDO</p>	ITALPECAS COMERCIO E REPRESENTACOES

118	9212	0/0	10/12/2024	426,80	<p>Especificação: REFERENTE AQUISIÇÃO DE MATERIAS DESTINADAS A MANUTENÇÃO DO VEICULO ONIBUS PLACA ARP-9916, JUSTIFICA-SE A NECESSIDADE DA COMPRA PARA SUPRIR A DEMANDA DE CONserto DE LATARIA, VISANDO MANTER A FROTA MUNICIPAL EM CONDIÇÕES SEGURAS DE TRAFEGABILIDADE, CONFORME META 22 DA LDO</p>	AGRO-MANICA COMERCIO E REPRESENTACOES
119	9214	0/0	10/12/2024	980,00	<p>Especificação: REFERENTE AQUISIÇÃO DE MATERIAL PARA MANUTENÇÃO CORRETIVA DO VEICULO ONIBUS PLACA ARP9916, UTILIZADO PELA SECRETARIA DE EDUCAÇÃO E CULTURA NO TRANSPORTE ESCOLAR, VISANDO MANTER A FROTA EM CONDIÇÕES SEGURAS DE TRAFEGABILIDADE. CONFORME META 22 DA LDO</p>	ZEILA DE ABREU CAMANA
120	80	0/0	10/01/2025	2.455,38	<p>Especificação: Referente a licenciamentos dos veículos à serviço da Secretaria de Educação e Cultura, com as placas: AQS-5214; AQS-5216; ARP-9916; AUH-6359; AUH-6367; AWZ-5B75; AXE-9148; AXN-8438; AXN-8441; BCF-0976; BBU-3532; BCX-8132; BDF-2F89; BEO-9181; BEW-7J30; BEW-7J31; BEW-7J32; BEW-7J33; BEW-7J34; BBK-2362; RHQ-2B04; SEA-0F45; SEA-0F52; SEB-0E26; SEA-1J05; SFK-3D85 e TAV-7I99.</p>	DETRAN
121	351	0/0	28/01/2025	975,00	<p>Especificação: Referente aquisição de duas rodas para o onibus M.BENZ/MASC GRANMINI O com placas ARP9916, sendo que as que estão montadas no mesmo se encontram danificadas e desgastadas com várias marcas de uso, assim se fazendo</p>	R. K. KASCZUK & CIA LTDA

					necessária a aquisição de duas rodas novas para uso no onibus. Conforme meta 22 da LDO. Centro de Custos 520/2025. SOLICITAÇÃO 245/2025	
122	763	0/0	03/02/2025	758,00	Especificação: REFERENTE A AQUISIÇÃO DE PEÇAS NA MANUTENÇÃO CORRETIVA DO VEICULO ONIBUS COM PLACA ARP-9916, UTILIZADO PELA SECRETARIA DE EDUCAÇÃO E CULTURA NO TRANSPORTE ESCOLAR, VISANDO MANTER A FROTA EM CONDIÇÕES SEGURAS DE TRAFEGABILIDADE. CONFORME META 22 DA LDO SOLICITAÇÃO 230/2025	MECANICA JANGADA II LTDA
123	1423	0/0	27/02/2025	197,00	Especificação: REFERENTE A AQUISIÇÃO DE PEÇA, UTILIZADO NA MANUTENÇÃO CORRETIVA DO VEICULO MBenz MASC GRANMINI PLACA ARP-9916, O VEICULO É UTILIZADO PELA SECRETARIA DE EDUCAÇÃO E CULTURA NO TRANSPORTE ESCOLAR, JUSTIFICA-SE CONSIDERANDO A NECESSIDADE DE MANTER A FROTA MUNICIPAL EM CONDIÇÕES SEGURAS DE TRAFEGABILIDADE. CONFORME META 23 DA LDO SOLICITAÇÃO 559/2025	VALMIR LOURES 91870305949
124	1431	0/0	27/02/2025	140,00	Especificação: REFERENTE PRESTAÇÃO DE SERVIÇO ELÉTRICO DE MÃO OBRA EM MOTOR DE ARRANQUE, UTILIZADO NA MANUTENÇÃO CORRETIVA DO VEICULO MBenz MASC GRANMINI PLACA ARP-9916, O VEICULO É UTILIZADO PELA SECRETARIA DE EDUCAÇÃO E CULTURA NO TRANSPORTE ESCOLAR, JUSTIFICA-SE	VALMIR LOURES 91870305949

					CONSIDERANDO A NECESSIDADE DE MANTER A FROTA MUNICIPAL EM CONDIÇÕES SEGURAS DE TRAFEGABILIDADE. CONFORME META 23 DA LDO SOLICITAÇÃO 560/2025	
125	1883	0/0	18/03/2025	1.774,00	Especificação: REFERENTE AQUISIÇÃO DE BATERIA PARA O VEICULO ONIBUS COM PLACA ARP-9916. UTILIZADO PELA SECRETARIA DE EDUCAÇÃO E CULTURA, NO TRANSPORTE ESCOLAR. JUSTIFICA-SE A AQUISIÇÃO POIS O VEICULO UTILIZA DUAS BATERIAS, E POR SER UM VEICULO 24V ISSO GARANTE UMA MAIOR VIDA UTIL DOS COMPONENTES, CONSIDERANDO A NECESSIDADE DE MANTER A FROTA MUNICIPAL EM CONDIÇÕES SEGURAS DE TRAFEGABILIDADE, CONFORME META 23 DA LDO SOLICITAÇÃO 946/2025	ITALPECAS COMERCIO E REPRESENTACOES
126	1884	0/0	18/03/2025	991,50	Especificação: REFERENTE AQUISIÇÃO DE PEÇAS PARA O VEICULO ONIBUS COM PLACA ARP-9916. UTILIZADO PELA SECRETARIA DE EDUCAÇÃO E CULTURA, NO TRANSPORTE ESCOLAR. JUSTIFICA-SE A AQUISIÇÃO, CONSIDERANDO A NECESSIDADE DE MANTER A FROTA MUNICIPAL EM CONDIÇÕES SEGURAS DE TRAFEGABILIDADE, CONFORME META 23 DA LDO SOLICITAÇÃO 698/2025	ITALPECAS COMERCIO E REPRESENTACOES

127	2304	0/0	31/03/2025	40,00	<p>Especificação: REFERENTE AQUISIÇÃO DE PARAFUSO 12X40 PARA O VEICULO ONIBUS COM PLACA ARP-9916. UTILIZADO PELA SECRETARIA DE EDUCAÇÃO E CULTURA, NO TRANSPORTE ESCOLAR. JUSTIFICA-SE A AQUISIÇÃO, CONSIDERANDO A NECESSIDADE DE MANTER A FROTA MUNICIPAL EM CONDIÇÕES SEGURAS DE TRAFEGABILIDADE, CONFORME META 23 DA LDO SOLICITAÇÃO 955/2025</p>	ZEILA DE ABREU CAMANA
128	2469	1/2024	04/04/2025	10.591,68	<p>Especificação: Registro de Preços de Pneus, Câmaras e Protetores. Referente aquisição de pneus 235/75/17.5 liso para a dianteira dos onibus BEW7J30, BEW7J31, SEB0E26, AQS5C14, AQS5216 e ARP9J16, pois os que estão montados nos mesmos se encontram desgastados e com várias marcas de uso. Levando em consideração também a vistoria do transporte escolar que se aproxima, se fazendo necessário que todos os pneus estejam em um bom estado. Conforme meta 23 da LDO. Centro de Custos 576/2025.</p>	FABI RECAPAGENS DE PNEUS LTDA
129	2656	0/0	14/04/2025	2.205,00	<p>Especificação: REFERENTE A PRESTAÇÃO DE SERVIÇOS DE RECARGA DE EXTINTOR DE INCENDIO, DESTINADOS AOS VEICULOS ONIBUS COM PLACAS AQS-5214, AQS-5216, AXN-8441, AXN-8438, AXE-9148, AUH-6359, BDF-2F89, BCX-8I32, BEW-7J30, BEW-7J31, BEW-7J32, BEW-7J33, SEA-0F45, SEB-0E26, SEA-0F52, SEA-1J05, BBK-2362, ARP-9916, BBU-3532, BEO-9I81, SFK-3D85. UTILIZADO PELA SECRETARIA DE EDUCAÇÃO E CULTURA, NO TRANSPORTE</p>	JULIANO VACCHI

					ESCOLAR. JUSTIFICA-SE A AQUISIÇÃO CONSIDERANDO A NECESSIDADE DE MANTER A FROTA MUNICIPAL EM CONDIÇÕES SEGURAS DE TRAFEGABILIDADE, SANANDO EVENTUAL NECESSIDADE DE UTILIZAÇÃO DOS EXTINTORES. CONFORME META 23 DA LDO SOLICITAÇÃO 1152/2025	
130	3063	0/0	30/04/2025	5.600,00	Especificação: Referente aquisição de quatro pneus 235/75/17.5 mistos para uso no veículo M.BENZ/MASC GRANMINI O com placas ARP9J16. Os pneus montados no mesmo se encontram desgastados e com várias marcas de uso, levando em consideração também a vistoria do transporte escolar que se aproxima se fazendo necessário manter os pneus em um bom estado. Conforme meta 23 da LDO. Centro de Custos 605/2025. SOLICITAÇÃO 1596/2025	R. K. KASCZUK & CIA LTDA
131	3065	0/0	30/04/2025	7.000,00	Especificação: Referente aquisição de pneus 235/75/17.5 liso para a dianteira dos onibus ARP9J16 e SEB0E26, pois os que estão montados nos mesmos se encontram desgastados e com várias marcas de uso. Levando em consideração também a vistoria do transporte escolar que se aproxima, se fazendo necessário que todos os pneus estejam em um bom estado. Conforme meta 23 da LDO. Centro de Custos 604/2025. SOLICITAÇÃO 1595/2025	ANDREA CRISTINA ARSEGO DALGALLO - ME

132	3067	0/0	30/04/2025	2.425,00	<p>Especificação: REFERENTE AQUISIÇÃO DE ACM PARA REVESTIMENTO INTERNO DE ONIBUS, O MESMO APRESENTA AS PAREDES INTERNAS ESTUFADAS E COM IMPERFEIÇÕES, O VEICULO É ONIBUS PLACA ARP-9916. UTILIZADO PELA SECRETARIA DE EDUCAÇÃO E CULTURA, NO TRANSPORTE ESCOLAR. JUSTIFICA-SE A AQUISIÇÃO, CONSIDERANDO A NECESSIDADE DE MANTER A FROTA MUNICIPAL EM CONDIÇÕES SEGURAS DE TRAFEGABILIDADE, CONFORME META 23 DA LDO SOLICITAÇÃO 1305/2025</p>	JERSON ANTONIO KOCINSKI EIRELI
133	3313	0/0	08/05/2025	297,00	<p>Especificação: REFERENTE AQUISIÇÃO DE TERMINAL DE BATERIAE ROLAMENTO DO CARDAN UTILIZADOS NA MANUTENÇÃO CORRETIVA DO VEICULO ONIBUS PLACA ARP-9916. UTILIZADO PELA SECRETARIA DE EDUCAÇÃO E CULTURA, NO TRANSPORTE ESCOLAR. JUSTIFICA-SE A AQUISIÇÃO, CONSIDERANDO A NECESSIDADE DE MANTER A FROTA MUNICIPAL EM CONDIÇÕES SEGURAS DE TRAFEGABILIDADE, CONFORME META 23 DA LDO SOLICITAÇÃO 1499/2025</p>	MARCIA RUBBO
134	3326	0/0	09/05/2025	250,00	<p>Especificação: REFERENTE PRESTAÇÃO DE SERVIÇO DE MÃO OBRA CONSERTO BANCOS E LATERAL DO VEICULO ONIBUS COM PLACA ARP-9916. UTILIZADO PELA SECRETARIA DE EDUCAÇÃO E CULTURA, NO TRANSPORTE ESCOLAR. JUSTIFICA-SE A O SERVIÇO CONSIDERANDO A NECESSIDADE DE MANTER A FROTA</p>	MARKELI PUFF 07689378927

					MUNICIPAL EM CONDIÇÕES SEGURAS DE TRAFEGABILIDADE, CONFORME META 23 DA LDO	
135	3578	0/0	21/05/2025	570,00	Especificação: REFERENTE AQUISIÇÃO DE BRAÇOS COM PALHETA DO LIMPADOR PARA O VEICULO ONIBUS COM PLACA ARP-9916. UTILIZADO PELA SECRETARIA DE EDUCAÇÃO E CULTURA, NO TRANSPORTE ESCOLAR. JUSTIFICA-SE A AQUISIÇÃO, CONSIDERANDO A NECESSIDADE DE MANTER A FROTA MUNICIPAL EM CONDIÇÕES SEGURAS DE TRAFEGABILIDADE, CONFORME META 23 DA LDO SOLICITAÇÃO 1066/2025	ITALPECAS COMERCIO E REPRESENTACOES
136	3894	0/0	30/05/2025	17,00	Especificação: REFERENTE AQUISIÇÃO DE PARAFUSO UTILIZADOS NA MANUTENÇÃO CORRETIVA DO VEICULO ONIBUS PLACA ARP9916. UTILIZADO PELA SECRETARIA DE EDUCAÇÃO E CULTURA, NO TRANSPORTE ESCOLAR. JUSTIFICA- SE A AQUISIÇÃO, CONSIDERANDO A NECESSIDADE DE MANTER A FROTA MUNICIPAL EM CONDIÇÕES SEGURAS DE TRAFEGABILIDADE, CONFORME META 23 DA LDO, CENTRO DE CUSTO 955-2025 SOLICITAÇÃO 1877/2025	ZEILA DE ABREU CAMANA

137	3897	0/0	30/05/2025	330,00	<p>Especificação: REFERENTE AQUISIÇÃO DE FAROL UTILIZADOS NA MANUTENÇÃO CORRETIVA DO VEICULO ONIBUS PLACA ARP-9J16. UTILIZADO PELA SECRETARIA DE EDUCAÇÃO E CULTURA, NO TRANSPORTE ESCOLAR. JUSTIFICA-SE A AQUISIÇÃO, CONSIDERANDO A NECESSIDADE DE MANTER A FROTA MUNICIPAL EM CONDIÇÕES SEGURAS DE TRAFEGABILIDADE, CONFORME META 23 DA LDO, CENTRO DE CUSTO 968-2025. SOLICITAÇÃO 1819/2025</p>	ITALPECAS COMERCIO E REPRESENTACOES
138	4663	0/0	26/06/2025	85,00	<p>Especificação: REFERENTE AQUISIÇÃO DE PEÇAS, UTILIZADOS NA MANUTENÇÃO CORRETIVA DO VEICULO ONIBUS PLACA ARP-9916. UTILIZADO PELA SECRETARIA DE EDUCAÇÃO E CULTURA, NO TRANSPORTE ESCOLAR. JUSTIFICA-SE A AQUISIÇÃO, CONSIDERANDO A NECESSIDADE DE MANTER A FROTA MUNICIPAL EM CONDIÇÕES SEGURAS DE TRAFEGABILIDADE, CONFORME META 23 DA LDO, CENTRO DE CUSTO 987-2025 SOLICITAÇÃO 2148/2025</p>	ZEILA DE ABREU CAMANA
139	4678	0/0	26/06/2025	261,00	<p>Especificação: REFERENTE AQUISIÇÃO FILTROS, UTILIZADOS NA MANUTENÇÃO CORRETIVA DO VEICULO ONIBUS PLACA ARP-9916. UTILIZADO PELA SECRETARIA DE EDUCAÇÃO E CULTURA, NO TRANSPORTE ESCOLAR. JUSTIFICA-SE A AQUISIÇÃO, CONSIDERANDO A NECESSIDADE DE MANTER A FROTA MUNICIPAL EM CONDIÇÕES SEGURAS DE TRAFEGABILIDADE,</p>	MARCIA RUBBO

					CONFORME META 23 DA LDO, CENTRO DE CUSTO 987-2025. SOLICITAÇÃO 2152/2025	
140	4747	35/2021	30/06/2025	60,03	Especificação: Prestação de serviço de torno mecânico REFERENTE PRESTAÇÃO DE SERVIÇO DE MÃO OBRA DE TORNO ROSCA DO CARTER, UTILIZADOS NA MANUTENÇÃO CORRETIVA DO VEICULO ONIBUS PLACA ARP-9916. UTILIZADO PELA SECRETARIA DE EDUCAÇÃO E CULTURA, NO TRANSPORTE ESCOLAR. JUSTIFICA-SE A AQUISIÇÃO, CONSIDERANDO A NECESSIDADE DE MANTER A FROTA MUNICIPAL EM CONDIÇÕES SEGURAS DE TRAFEGABILIDADE, CONFORME META 23 DA LDO, CENTRO DE CUSTO 987-2025.	ZEILA DE ABREU CAMANA
141	4799	0/0	30/06/2025	771,00	Especificação: REFERENTE AQUISIÇÃO DE PEÇAS UTILIZADOS NA MANUTENÇÃO CORRETIVA DO VEICULO ONIBUS PLACA ARP-9J16. UTILIZADO PELA SECRETARIA DE EDUCAÇÃO E CULTURA, NO TRANSPORTE ESCOLAR. JUSTIFICA-SE A AQUISIÇÃO, CONSIDERANDO A NECESSIDADE DE MANTER A FROTA MUNICIPAL EM CONDIÇÕES SEGURAS DE TRAFEGABILIDADE, CONFORME META 23 DA LDO, CENTRO DE CUSTO 1007-2025 SOLICITAÇÃO 2110/2025	MECANICA JANGADA II LTDA

142	5348	0/0	23/07/2025	680,00	<p>Especificação: REFERENTE AQUISIÇÃO DE PEÇAS UTILIZADOS NA MANUTENÇÃO CORRETIVA DO VEICULO ONIBUS PLACA ARP-9J16. UTILIZADO PELA SECRETARIA DE EDUCAÇÃO E CULTURA, NO TRANSPORTE ESCOLAR. JUSTIFICA-SE A AQUISIÇÃO, CONSIDERANDO A NECESSIDADE DE MANTER A FROTA MUNICIPAL EM CONDIÇÕES SEGURAS DE TRAFEGABILIDADE, CONFORME META 23 DA LDO SOLICITAÇÃO 2539/2025</p>	MECANICA JANGADA II LTDA
143	5919	0/0	04/08/2025	327,00	<p>Especificação: REFERENTE AQUISIÇÃO DE AMORTECEDOR TRASIRO UTILIZADOS NA MANUTENÇÃO CORRETIVA DO VEICULO ONIBUS PLACA ARP-9J16. UTILIZADO PELA SECRETARIA DE EDUCAÇÃO E CULTURA, NO TRANSPORTE ESCOLAR. JUSTIFICA-SE A AQUISIÇÃO, CONSIDERANDO A NECESSIDADE DE MANTER A FROTA MUNICIPAL EM CONDIÇÕES SEGURAS DE TRAFEGABILIDADE, CONFORME META 23 DA LDO, CENTRO DE CUSTO 1069-2025. SOLICITAÇÃO 2683/2025</p>	MECANICA JANGADA II LTDA
144	5926	0/0	04/08/2025	150,00	<p>Especificação: REFERENTE SERVIÇO DE MÃO DE OBRA DO MOLEJO UTILIZADOS NA MANUTENÇÃO CORRETIVA DO VEICULO ONIBUS PLACA ARP-9J16. UTILIZADO PELA SECRETARIA DE EDUCAÇÃO E CULTURA, NO TRANSPORTE ESCOLAR. JUSTIFICA-SE A AQUISIÇÃO, CONSIDERANDO A NECESSIDADE DE MANTER A FROTA MUNICIPAL EM CONDIÇÕES SEGURAS DE TRAFEGABILIDADE,</p>	MARCIA RUBBO

					CONFORME META 23 DA LDO, CENTRO DE CUSTO 1059-2025 SOLICITAÇÃO 2724/2025	
145	5927	0/0	04/08/2025	877,00	<p>Especificação: REFERENTE AQUISIÇÃO DE PEÇAS UTILIZADOS NA MANUTENÇÃO CORRETIVA DO VEICULO ONIBUS PLACA ARP-9J16. UTILIZADO PELA SECRETARIA DE EDUCAÇÃO E CULTURA, NO TRANSPORTE ESCOLAR. JUSTIFICA-SE A AQUISIÇÃO, CONSIDERANDO A NECESSIDADE DE MANTER A FROTA MUNICIPAL EM CONDIÇÕES SEGURAS DE TRAFEGABILIDADE, CONFORME META 23 DA LDO, CENTRO DE CUSTO 1059-2025. SOLICITAÇÃO 2723/2025</p>	MARCIA RUBBO
146	6074	0/0	12/08/2025	130,00	<p>Especificação: REFERENTE AQUISIÇÃO DE CORREIA ALTERNADOR E CORREIA DO COMPRESSOR, UTILIZADOS NA MANUTENÇÃO CORRETIVA DO VEICULO ONIBUS PLACA ARP-9J16. UTILIZADO PELA SECRETARIA DE EDUCAÇÃO E CULTURA, NO TRANSPORTE ESCOLAR. JUSTIFICA-SE A AQUISIÇÃO, CONSIDERANDO A NECESSIDADE DE MANTER A FROTA MUNICIPAL EM CONDIÇÕES SEGURAS DE TRAFEGABILIDADE, CONFORME META 23 DA LDO, CENTRO DE CUSTO 1076-2025 SOLICITAÇÃO 2692/2025</p>	MECANICA JANGADA II LTDA

147	6391	0/0	25/08/2025	295,00	<p>Especificação: REFERENTE AQUISIÇÃO DE JUNTAS E FILTRO UTILIZADOS NA MANUTENÇÃO CORRETIVA DO VEICULO ONIBUS PLACA ARP-9J16. UTILIZADO PELA SECRETARIA DE EDUCAÇÃO E CULTURA, NO TRANSPORTE ESCOLAR. JUSTIFICA-SE A AQUISIÇÃO, CONSIDERANDO A NECESSIDADE DE MANTER A FROTA MUNICIPAL EM CONDIÇÕES SEGURAS DE TRAFEGABILIDADE, CONFORME META 23 DA LDO, CENTRO DE CUSTO 1098-2025. SOLICITAÇÃO 2922/2025</p>	ITALPECAS COMERCIO E REPRESENTACOES
148	6396	0/0	25/08/2025	28,00	<p>Especificação: REFERENTE AQUISIÇÃO DE ABRAÇADEIRA, UTILIZADOS NA MANUTENÇÃO CORRETIVA DO VEICULO ONIBUS PLACA ARP-9J16. UTILIZADO PELA SECRETARIA DE EDUCAÇÃO E CULTURA, NO TRANSPORTE ESCOLAR. JUSTIFICA-SE A AQUISIÇÃO, CONSIDERANDO A NECESSIDADE DE MANTER A FROTA MUNICIPAL EM CONDIÇÕES SEGURAS DE TRAFEGABILIDADE, CONFORME META 23 DA LDO, CENTRO DE CUSTO 1102-25. SOLICITAÇÃO 2960/2025</p>	MARCIA RUBBO
149	7178	0/0	17/09/2025	238,00	<p>Especificação: Referente aquisição de parafusos e porcas para manutenções no veículo M.BENZ/MASC GRANMINI O com placas ARP9J16, já que o mesmo estava sendo consertado e foi verificado que havia a necessidade tais peças. Conforme meta 23 da LDO. Centro de Custos 723/2025. SOLICITAÇÃO 3250/2025</p>	MARCIA RUBBO

150	7236	0/0	18/09/2025	406,00	<p>Especificação: REFERENTE AQUISIÇÃO DE CABO ACELERADOR DEVIDO A UMA QUEBRA DO ESCAPAMENTO ACABOU DERRETENDO A CAPA DO CABO E ACABOU PRENDENDO E DEIXANDO O VEICULO COM MOTOR ACELERADO NECESSITANDO A CORREÇÃO IMEDIATA DEVIDO O RISCO, NA MANUTENÇÃO CORRETIVA DO VEICULO ONIBUS PLACA ARP-9916. UTILIZADO PELA SECRETARIA DE EDUCAÇÃO E CULTURA, NO TRANSPORTE ESCOLAR. JUSTIFICA-SE A AQUISIÇÃO, CONSIDERANDO A NECESSIDADE DE MANTER A FROTA MUNICIPAL EM CONDIÇÕES SEGURAS DE TRAFEGABILIDADE, CONFORME META 23 DA LDO, CENTRO DE CUSTO 1133-2025. SOLICITAÇÃO 3218/2025</p>	MECANICA JANGADA II LTDA
151	8956	0/0	17/11/2025	85,00	<p>Especificação: Referente a diária ao município de União da Vitória-PR no dia 17/11 para o servidor: Fabiano da Silva, levar veículo com placas ARP9J16 para conserto do tacógrafo e do velocímetro.</p>	Fabiano da Silva
152	9053	0/0	18/11/2025	450,00	<p>Especificação: REFERENTE AQUISIÇÃO DE PORTA DE ONIBUS VIDRO TEMPERADO, UTILIZADO NA MANUTENÇÃO CORRETIVA DO VEICULO ONIBUS PLACA ARP-9J16, O MESMO ESTA QUEBRADO. UTILIZADO PELA SECRETARIA DE EDUCAÇÃO E CULTURA, NO TRANSPORTE ESCOLAR. JUSTIFICA-SE A AQUISIÇÃO, CONSIDERANDO A NECESSIDADE DE MANTER A FROTA MUNICIPAL EM CONDIÇÕES SEGURAS</p>	ALAN DOS SANTOS HEY - ENGENHARIA E

					DE TRAFEGABILIDADE, CONFORME META 23 DA LDO, CENTRO DE CUSTO 1226-2025. SOLICITAÇÃO 3965/2025	
153	9117	0/0	24/11/2025	1.064,76	Especificação: REFERENTE AQUISIÇÃO DE CHAPA FINA DE AÇO, UTILIZADO NA MANUTENÇÃO CORRETIVA DO VEICULO ONIBUS PLACA ARP-9J16 NOS REPAROS DE LATARIA,, UTILIZADO PELA SECRETARIA DE EDUCAÇÃO E CULTURA NO TRANSPORTE ESCOLAR. JUSTIFICA-SE A AQUISIÇÃO, CONSIDERANDO A NECESSIDADE DE MANTER A FROTA MUNICIPAL EM CONDIÇÕES SEGURAS DE TRAFEGABILIDADE, CONFORME META 23 DA LDO, CENTRO DE CUSTO 1227-2025. SOLICITAÇÃO 3916/2025	SULFER INDUSTRIA DE PERFILADOS DE ACO LTDA
154	9282	0/0	26/11/2025	1.170,00	Especificação: REFERENTE A RECARGA DE EXTINTORES, UTILIZADOS NA MANUTENÇÃO CORRETIVA DOS ONIBUS PLACAS SEB-0E26, AXN-8E41, AXN-8E38, BBK-2D62, AQS-5C16, AXE-9I48, BDF-2F89, AUH-6359, ARP-9J16 OS VEICULOS SÃO DA SECRETARIA DE EDUCAÇÃO E CULTURA E FAZEM PARTE DO TRANSPORTE ESCOLAR, OS EXTINTORES ESTÃO VENCIDOS E COM LACRES ROMPIDOS NECESSITANDO DESSA ADEQUAÇÃO. JUSTIFICA-SE A AQUISIÇÃO CONSIDERANDO A NECESSIDADE DE MANTER A FROTA MUNICIPAL EM CONDIÇÕES SEGURAS DE TRAFEGABILIDADE,	RENATO PAULEK E CIA LTDA

					CONFORME META 23 DA LDO, CENTRO DE CUSTO 1229-2025. SOLICITAÇÃO 4076/2025	
155	9295	0/0	26/11/2025	173,00	Especificação: REFERENTE AQUISIÇÃO SENSOR INDUTIVO, UTILIZADO NA MANUTENÇÃO CORRETIVA DO VEICULO ONIBUS PLACA ARP-9J16, UTILIZADO PELA SECRETARIA DE EDUCAÇÃO E CULTURA NO TRANSPORTE ESCOLAR. JUSTIFICA-SE A AQUISIÇÃO, CONSIDERANDO A NECESSIDADE DE MANTER A FROTA MUNICIPAL EM CONDIÇÕES SEGURAS DE TRAFEGABILIDADE, CONFORME META 23 DA LDO, CENTRO DE CUSTO 1241-2025. SOLICITAÇÃO 4057/2025	COMERCIO DE BATERIAS VARNIER EIRELI
156	9300	0/0	26/11/2025	36,00	Especificação: REFERENTE AQUISIÇÃO DE DIAFRAGMA, UTILIZADO NA MANUTENÇÃO CORRETIVA DO VEICULO ONIBUS PLACA ARP-9J16, UTILIZADO PELA SECRETARIA DE EDUCAÇÃO E CULTURA NO TRANSPORTE ESCOLAR. JUSTIFICA- SE A AQUISIÇÃO, CONSIDERANDO A NECESSIDADE DE MANTER A FROTA MUNICIPAL EM CONDIÇÕES SEGURAS DE TRAFEGABILIDADE, CONFORME META 23 DA LDO, CENTRO DE CUSTO 1241-2025 SOLICITAÇÃO 4000/2025	MARCIA RUBBO

157	10006	0/0	11/12/2025	65,00	<p>Especificação: REFERENTE AQUISIÇÃO DE CINTO DE SEGURANÇA, UTILIZADO NA MANUTENÇÃO CORRETIVA DO VEICULO ONIBUS PLACA ARP-9J16, UTILIZADO PELA SECRETARIA DE EDUCAÇÃO E CULTURA NO TRANSPORTE ESCOLAR. JUSTIFICA-SE A AQUISIÇÃO, CONSIDERANDO A NECESSIDADE DE MANTER A FROTA MUNICIPAL EM CONDIÇÕES SEGURAS DE TRAFEGABILIDADE, CONFORME META 23 DA LDO, CENTRO DE CUSTO 1268-2025. SOLICITAÇÃO 4081/2025</p>	ITALPECAS COMERCIO E REPRESENTACOES
158	9990	0/0	11/12/2025	129,00	<p>Especificação: REFERENTE AQUISIÇÃO DE REPARO COMPRESSOR, UTILIZADO NA MANUTENÇÃO CORRETIVA DO VEICULO ONIBUS PLACA ARP-9J16, UTILIZADO PELA SECRETARIA DE EDUCAÇÃO E CULTURA NO TRANSPORTE ESCOLAR. JUSTIFICA-SE A AQUISIÇÃO, CONSIDERANDO A NECESSIDADE DE MANTER A FROTA MUNICIPAL EM CONDIÇÕES SEGURAS DE TRAFEGABILIDADE, CONFORME META 23 DA LDO, CENTRO DE CUSTO 1286-2025. SOLICITAÇÃO 4253/2025</p>	MARCIA RUBBO

Tabela 2: 158 registros de manutenções ref. ao veículo de placas ARP9916 / ARP9J16.